

Дизайн - проект квартиры.

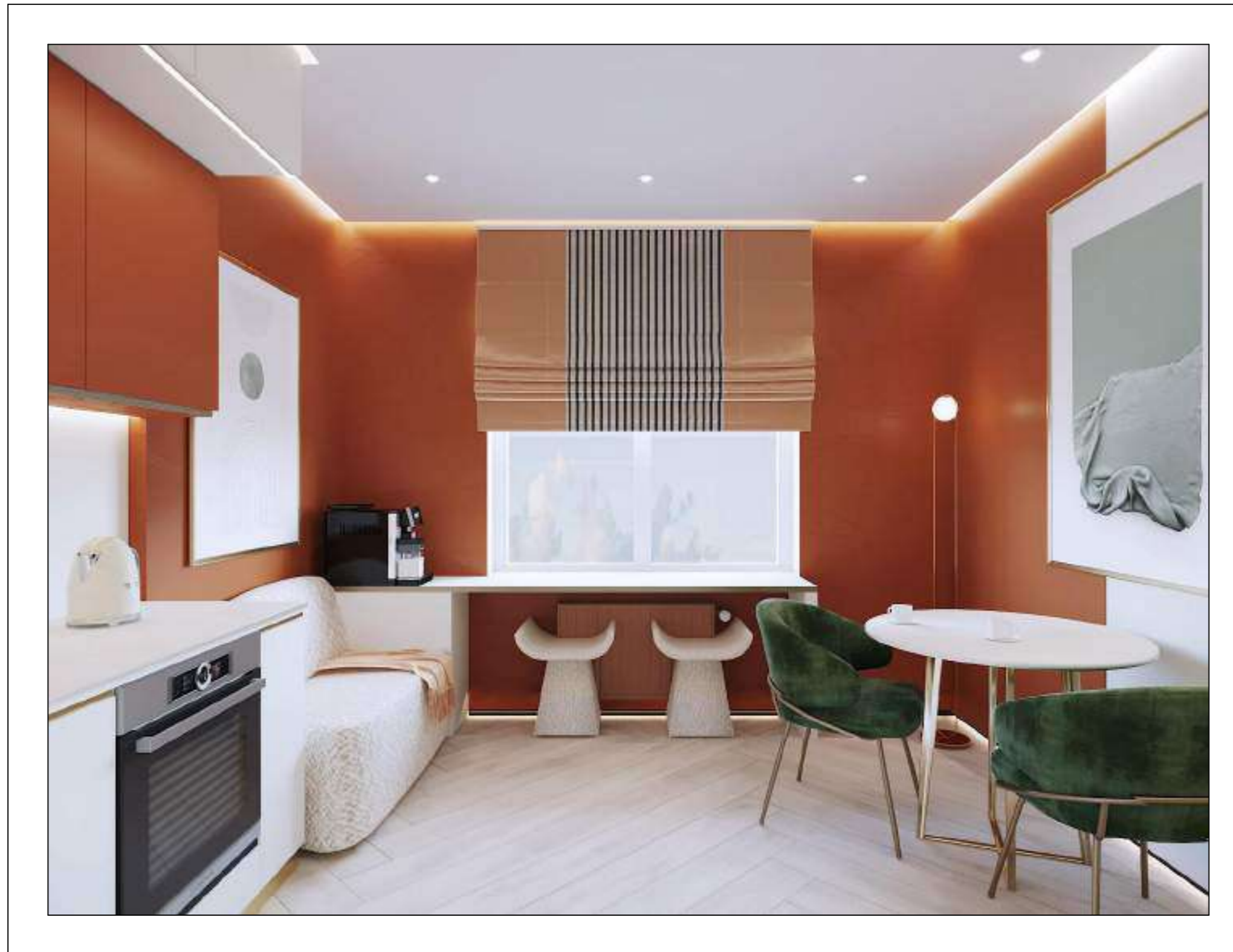

г.Санкт-Петербург 2023г.

№	Наименование чертежа.	Прим.
1	Ведомость чертежей.	
2	Видовые точки.	
A 1.	Обмерочный план.	
A 2.	План расстановки мебели и оборудования.	
A 3.	План демонтажа.	
A 4.	План монтажа.	
A 5.	План спецификации дверных проемов.	
A 6.	План сан.техн.оборудования.	
A 7.	План полов.	
A 8.	План теплых полов.	
A 9.	План потолков.	
A 10.	План освещения с привязками.	
A 11.	План электрики.	
A 12.	План по группам светильников.	
A 13.	Схема разверток.	
A 14.1	Развертки по коридору.	
A 14.2	Развертки по кухне.	
A 14.3	Эскиз кух.гарнитура	
A 14.4	Развертка по гардеробу	

№	Наименование чертежа.	Прим.
A 14.5	Развертки по спальне.	
A 14.6	Развертки по лоджии.	
A 14.7	Развертки по гостиной.	
A 14.8	Развертки по сан.узлу	

						<i>Студия дизайна интерьеров Елизаветы</i>			
						<i>Пестовой</i>			
Изм.	Коп.уч.	Лист	Недок.	Подп.	Дата	<i>Дизайн проект интерьера ЖК " Тихая гавань "</i>	Масштаб	Лист	Листов
							1:20	2	1
						<i>Ведомость чертежей</i>			



						<i>Студия дизайна интерьеров Елизаветы</i>			
						<i>Пестовой</i>			
<i>Изм.</i>	<i>Коп.уч.</i>	<i>Лист</i>	<i>№док.</i>	<i>Подп.</i>	<i>Дата</i>	<i>Дизайн проект интерьера ЖК "Тихая гавань"</i>	<i>Масштаб</i>	<i>Лист</i>	<i>Листов</i>
							1:35	3	1
						<i>Коридор. Вид 1.</i>			



						<i>Студия дизайна интерьеров Елизаветы</i>			
						<i>Пестовой</i>			
Изм.	Коп.уч.	Лист	Недок.	Подп.	Дата	<i>Дизайн проект интерьера ЖК "Тихая гавань"</i>	Масштаб	Лист	Листов
							1:35	4	1
						<i>Коридор.Гардероб. Вид 2.</i>			



Согласовано

Инва. № подл.	Подп. и дата	Взам. инв. №		

						<i>Студия дизайна интерьеров</i>			
						<i>Елизаветы Пестовой</i>			
Изм.	Кол.уч.	Лист	№док.	Подп.	Дата	<i>Дизайн -проект интерьера ЖК " Тихая гавань"</i>	Стадия	Лист	Листов
							-	5	1
						<i>Коридор. Кухня. Вид 1</i>	<i>Название организации</i>		

Копировал



Согласовано					
Изм. № подл.	Подп. и дата	Взам. инв. №			

Изм.	Кол.уч.	Лист	№дож.	Подп.	Дата

<i>Студия дизайна интерьеров</i>		
<i>Елизаветы Пестовой</i>		
<i>Дизайн -проект интерьера ЖК " Тихая гавань "</i>	Стадия	Листов
	-	6
<i>Кухня. Вид 2.</i>	<i>Название организации</i>	

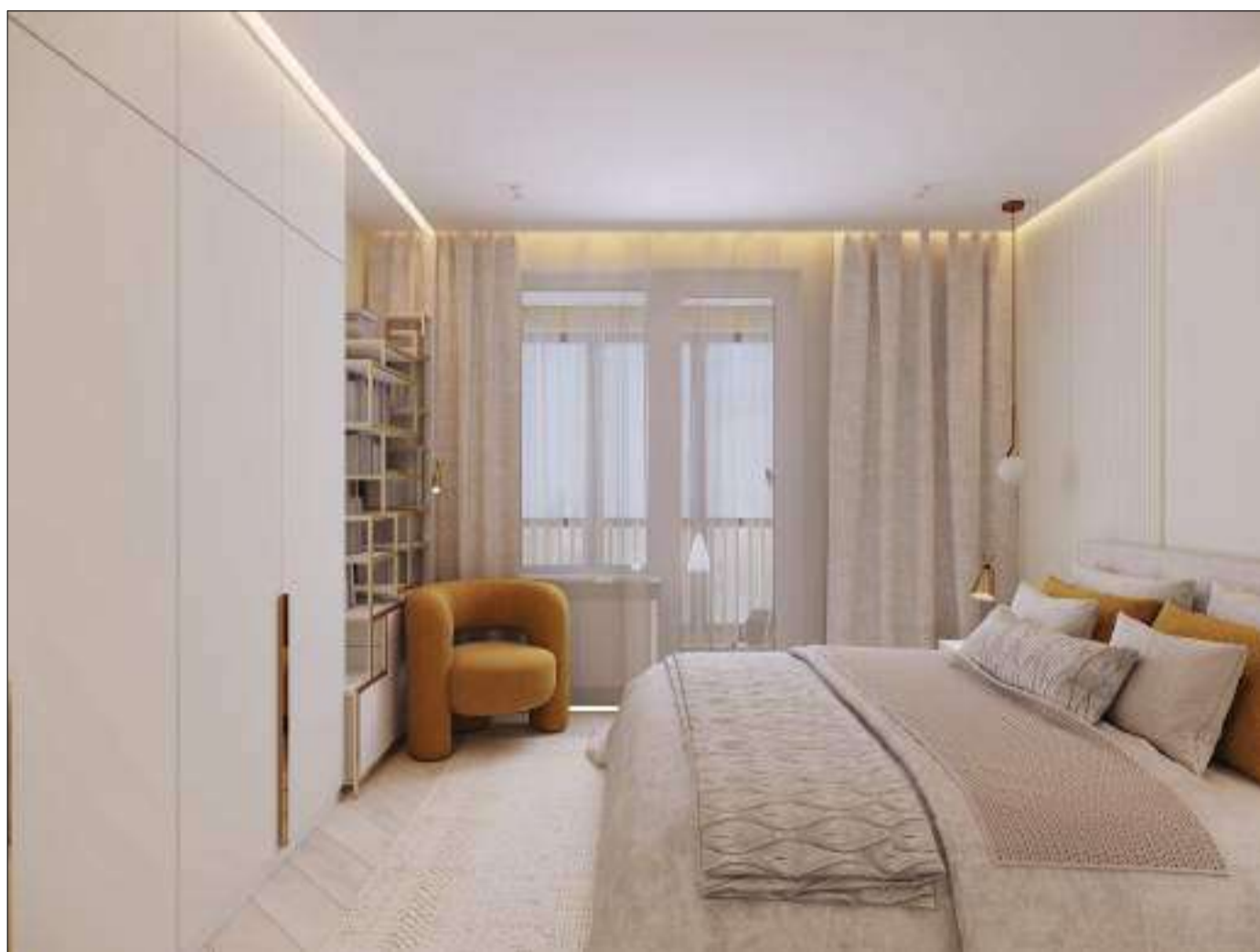

Согласовано

Инов. № подл.	Подп. и дата	Взам. инв. №

Изм.	Кол.уч.	Лист	№док.	Подп.	Дата

Студия дизайна интерьеров						
Елизаветы Пестовой						
Дизайн -проект интерьера ЖК " Тихая гавань "				Стадия	Лист	Листов
				-	7	1
Спальня. Вид 1					Название организации	



Согласовано

Изнв. № подл.	Подпл. и дата	Взам. инв. №

						<i>Студия дизайна интерьеров</i>					
						<i>Елизаветы Пестовой</i>					
Изм.	Коп.уч.	Лист	№дож.	Подп.	Дата	Дизайн -проект интерьера ЖК " Тихая гавань "					
									Стадия	Лист	Листов
									-	8	1
						Спальня. Вид 2.			Название организации		

Копировал

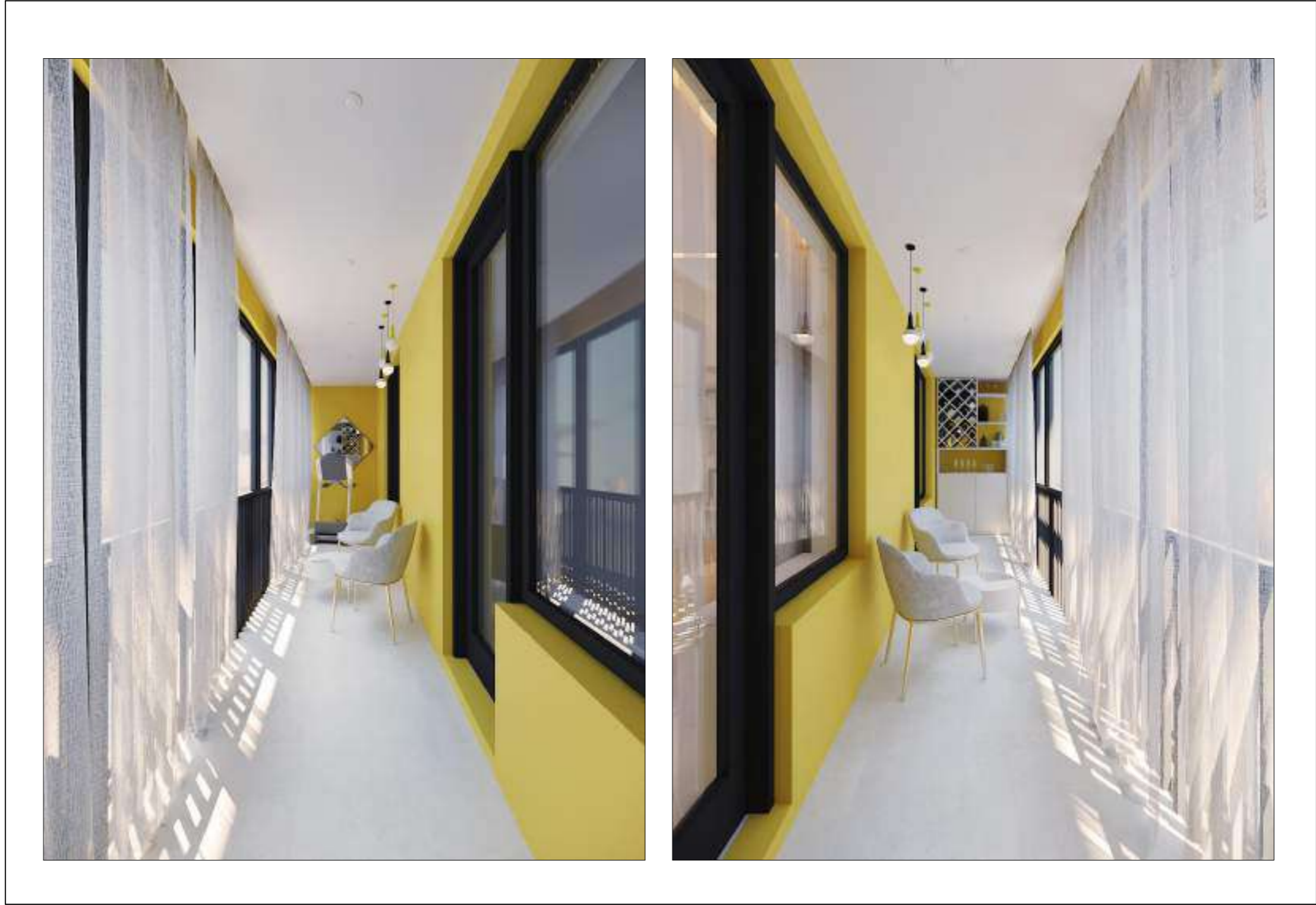

						Студия дизайна интерьеров <i>Елизаветы</i>			
						<i>Пестовой</i>			
Изм.	Коп.уч.	Лист	Недок.	Подп.	Дата	<i>Дизайн проект интерьера ЖК "Тихая гавань"</i>	Масштаб	Лист	Листов
							1:35	9	1
						<i>Лоджия. Вид 1.</i>			



Согласовано

Инов. № подл.	Подп. и дата	Взам. инв. №

						<i>Студия дизайна интерьеров</i>			
						<i>Елизаветы Пестовой</i>			
Изм.	Кол.уч.	Лист	№ док.	Подп.	Дата	<i>Дизайн -проект интерьера ЖК " Тихая гавань "</i>	Стадия	Лист	Листов
						<i>Гостиная. Вид 1</i>			
							<i>Название организации</i>		



Согласовано

Взам. инв. №

Подп. и дата

Инв. № подл.

Изм.	Кол.уч.	Лист	№дож.	Подп.	Дата

<i>Студия дизайна интерьеров</i>		
<i>Елизаветы Пестовой</i>		
<i>Дизайн -проект интерьера ЖК " Тихая гавань "</i>	Стадия	Листов
	-	11
<i>Гостиная . Вид 2.</i>	<i>Название организации</i>	



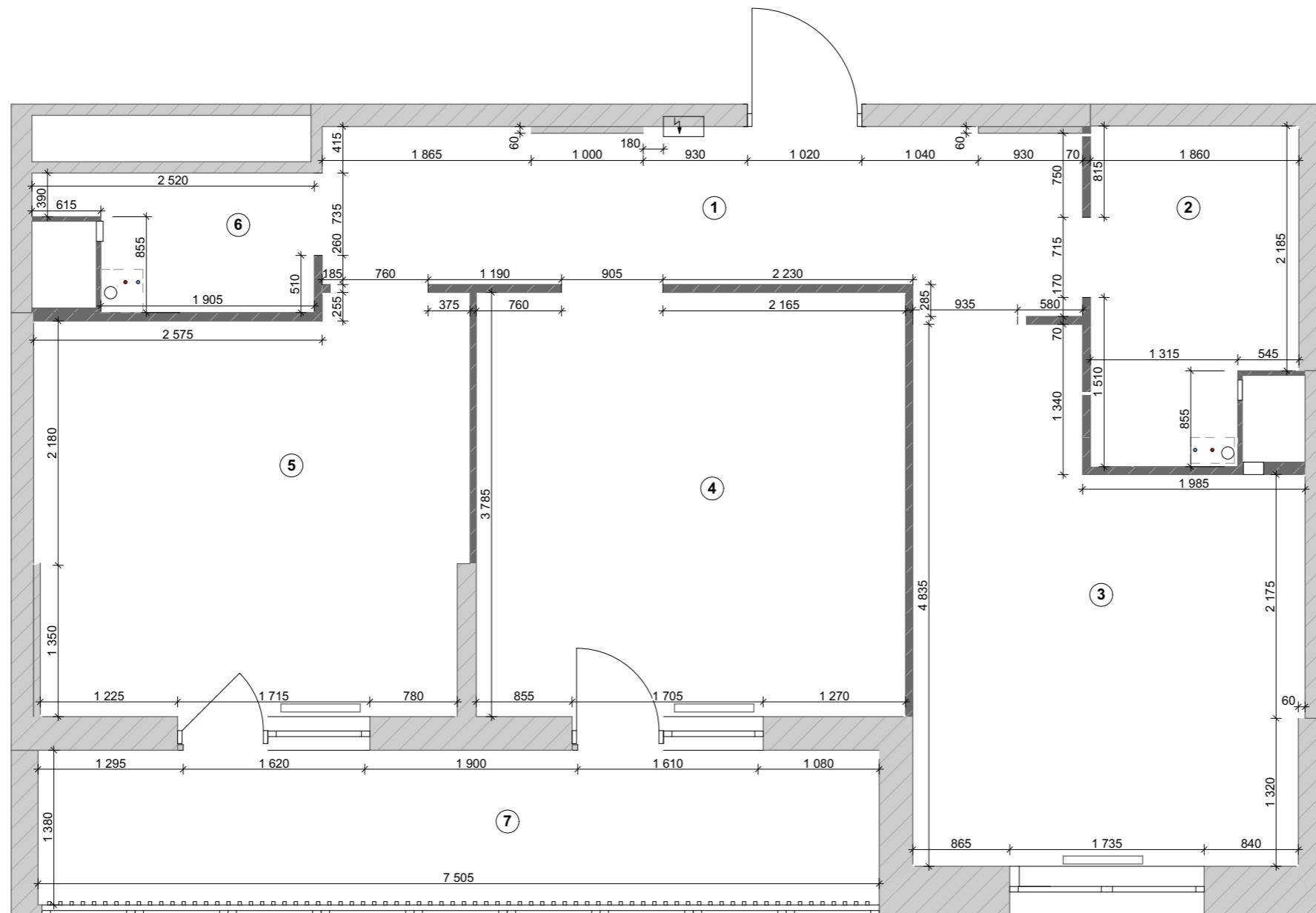

						<i>Студия дизайна интерьеров Елизаветы</i>			
						<i>Пестовой</i>			
Изм.	Кол.уч.	Лист	№док.	Подп.	Дата	<i>Дизайн проект интерьера ЖК "Тихая гавань"</i>	Масштаб	Лист	Листов
							1:40	12	1
						<i>Сан.узел. Вид 1.</i>			



Экспликация помещений		
№ помещения	Наименование	Площадь, м²
1	Прихожая	9,88
2	Ванная	5,19
3	Кухня	14,18
4	Жилая комната 1	14,49
5	Жилая комната 2	13,85
6	С/У	2,61
7	Лоджия	10,36
Общая площадь		70,56

Условные обозначения:

-  Существующие стены
-  Трубы водоснабжения, стояк канализации.
-  Эл.щиток

ПРИМЕЧАНИЕ:

1. Замеры производились в помещении без отделки. Возможны погрешности.
2. Перед началом работ проверить все размеры и отметки. Все размеры указаны в мм. Несоответствие размеров и отметок согласовать с руководителем проекта.
3. За нулевой уровень принята отметка существующего пола.

Общая площадь: S=70,56 кв.м.
 Высота потолков: H=2780
 Высота дверных проемов: h=2100

						<i>Студия дизайна интерьеров Елизаветы</i>			
						<i>Пестовой</i>			
Изм.	Кол.уч.	Лист	Недок.	Подп.	Дата	<i>Дизайн проект интерьера ЖК "Тихая гавань"</i>	Масштаб	Лист	Листов
							1:50	13	1
						<i>Обмерочный план</i>			

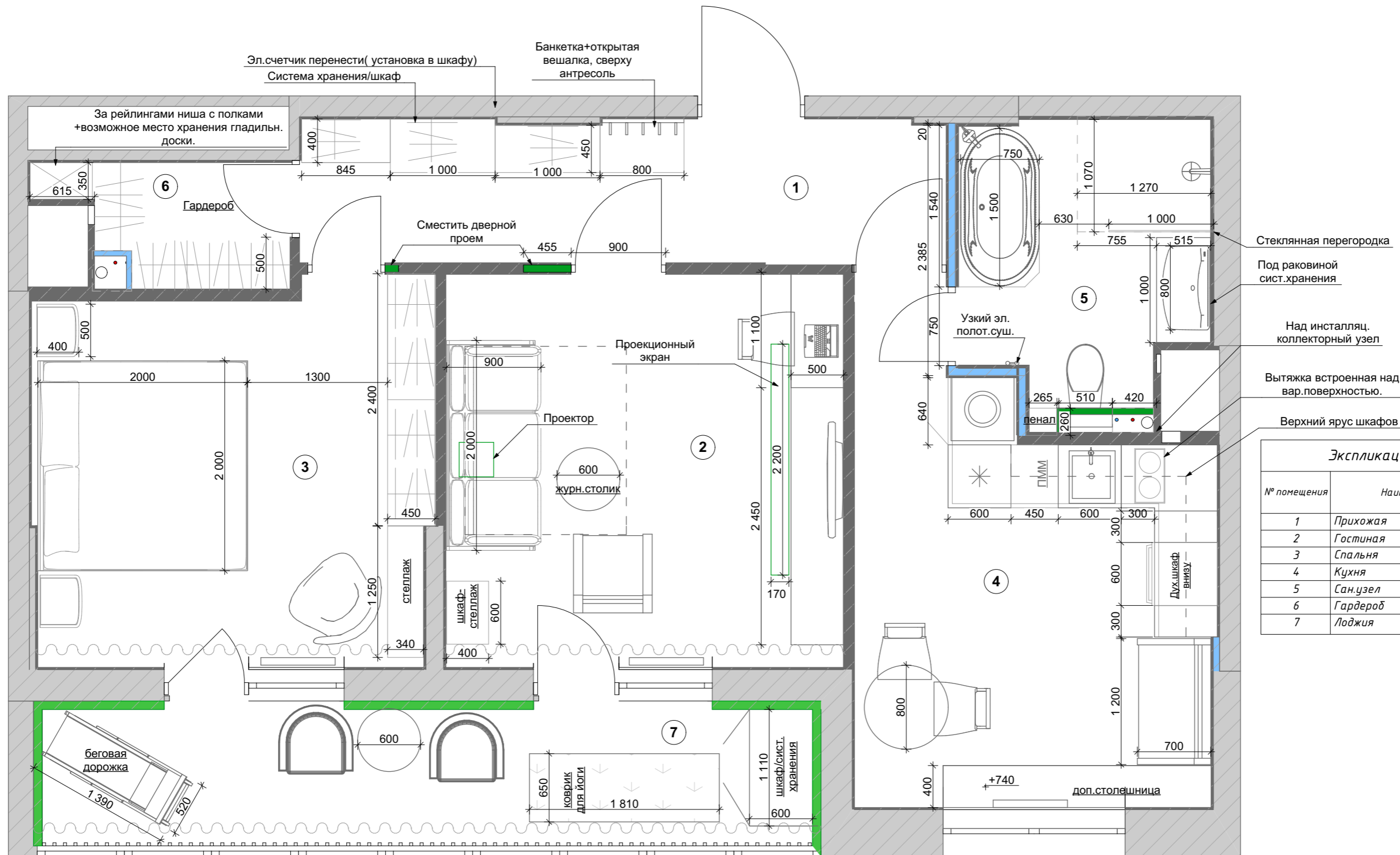



Экспликация помещений

№ помещения	Наименование	Площадь, м²
1	Прихожая	9,6
2	Гостиная	14,49
3	Спальня	13,85
4	Кухня	13,17
5	Сан.узел	6,3
6	Гардероб	2,61
7	Лоджия	10,36

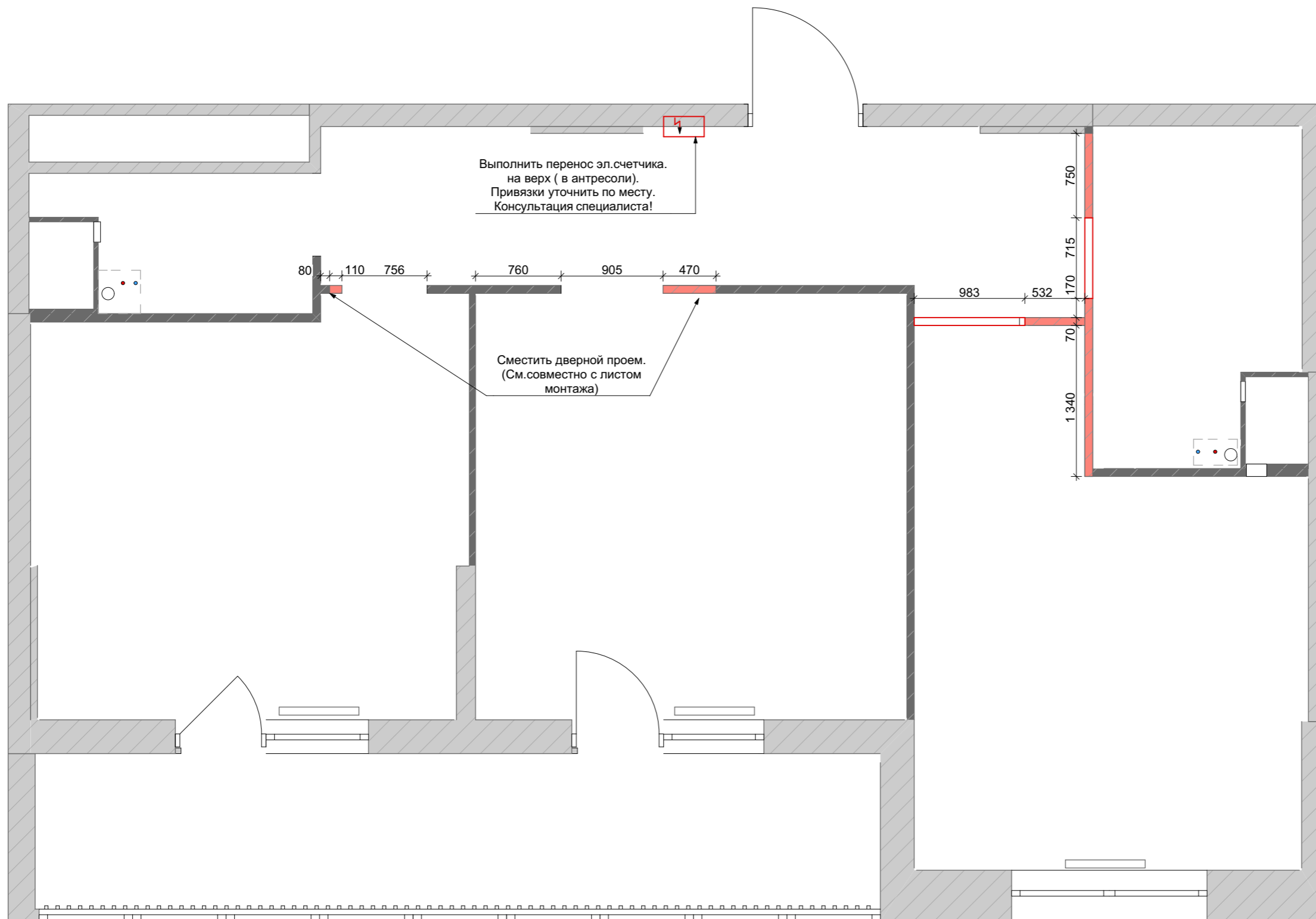
Студия дизайна интерьеров Елизаветы					
Пестовой					
Изм.	Кол.уч.	Лист	Недок.	Подп.	Дата
Дизайн проект интерьера ЖК "Тихая гавань"				Масштаб	Лист
План расстановки мебели и оборудования				1:40	14
				Листов	1



Условные обозначения:

-  Существующие стены и перегородки
-  Демонтируемая перегородка
-  Демонтаж существующего дверного проема

ПРИМЕЧАНИЕ:

1. Авторы проекта не несут ответственность за несогласование проекта перепланировки в соответствующих инстанциях.
2. Размеры даны в мм. относительно стен БЕЗ УЧЕТА ШТУКАТУРКИ.
3. Произвести перенос эл. щитка, привязки уточнить по месту!
ОБЯЗАТЕЛЬНА консультация специалиста!!!
4. Перед началом работ все размеры и отметки проверить по месту.

						<i>Студия дизайна интерьеров Елизаветы</i>				
						<i>Пестовой</i>				
Изм.	Кол.уч.	Лист	Недок.	Подп.	Дата	<i>Дизайн проект интерьера ЖК "Тихая гавань"</i>	Масштаб	Лист	Листов	
							1:40	15	1	
						<i>План демонтажа</i>				

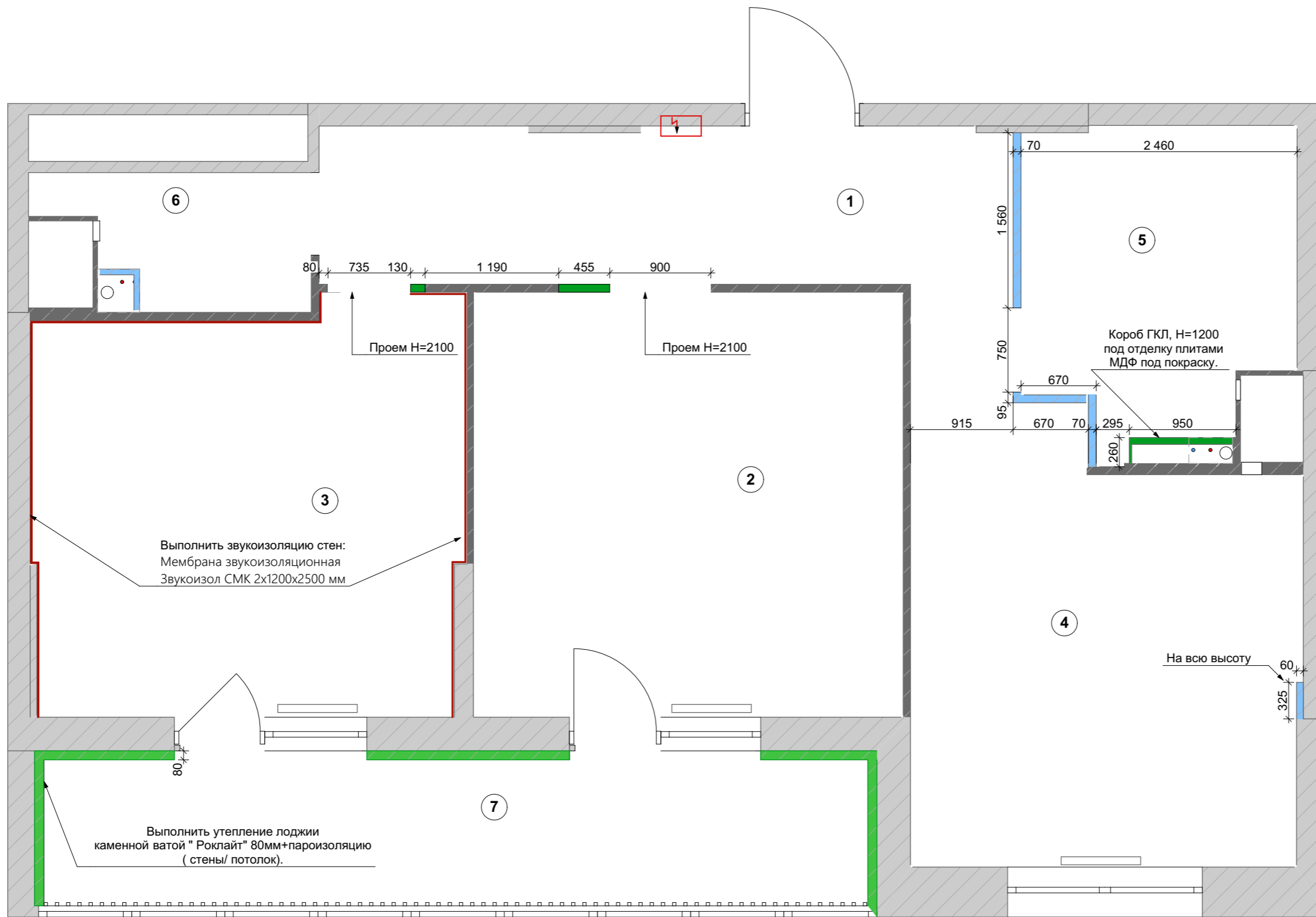

Экспликация помещений		
№ помещения	Наименование	Площадь, м ²
1	Прихожая	9,6
2	Гостиная	14,49
3	Спальня	13,85
4	Кухня	13,17
5	Сан.узел	6,3
6	Гардероб	2,61
7	Лоджия	10,36

ПРИМЕЧАНИЕ:

1. Размеры стен даны **без учета штукатурки**.
2. Размеры короба под стояки канализации уточнять и корректировать по месту (максимально близко в трубах).
3. В коробах СУ предусмотреть установку ревизионного люка (при необходимости). Высоту и размеры уточнить по месту.
4. Высоту подиума для зоны душевой и ванны уточнять и корректировать по месту. См совместно с листом "План полов" и "Развертками по стенам". Ориентировочная высота 110мм.
5. Предусмотреть закладные для подвесных шкафов(полок), ТВ (см. план расстановки мебели и оборудования).
6. В помещениях 2 и 3 организовать новый проем (см. план демонтажа).
7. Новые межкомнатные перегородки выполнить из газосиликатных блоков толщиной 70мм.
8. Выполнить утепление лоджии. Произвести замену остекления на энергосберегающий стеклопакет (согласовать с заказчиком).
9. Несоответствие размеров и отметок согласовать с руководителем проекта.

						<i>Студия дизайна интерьеров Елизаветы</i>			
						<i>Пестовой</i>			
Изм.	Кол.уч.	Лист	Издок.	Подп.	Дата	<i>Дизайн проект интерьера ЖК "Тихая гавань"</i>	Масштаб	Лист	Листов
							1:40	16	1
						<i>План монтажа</i>			

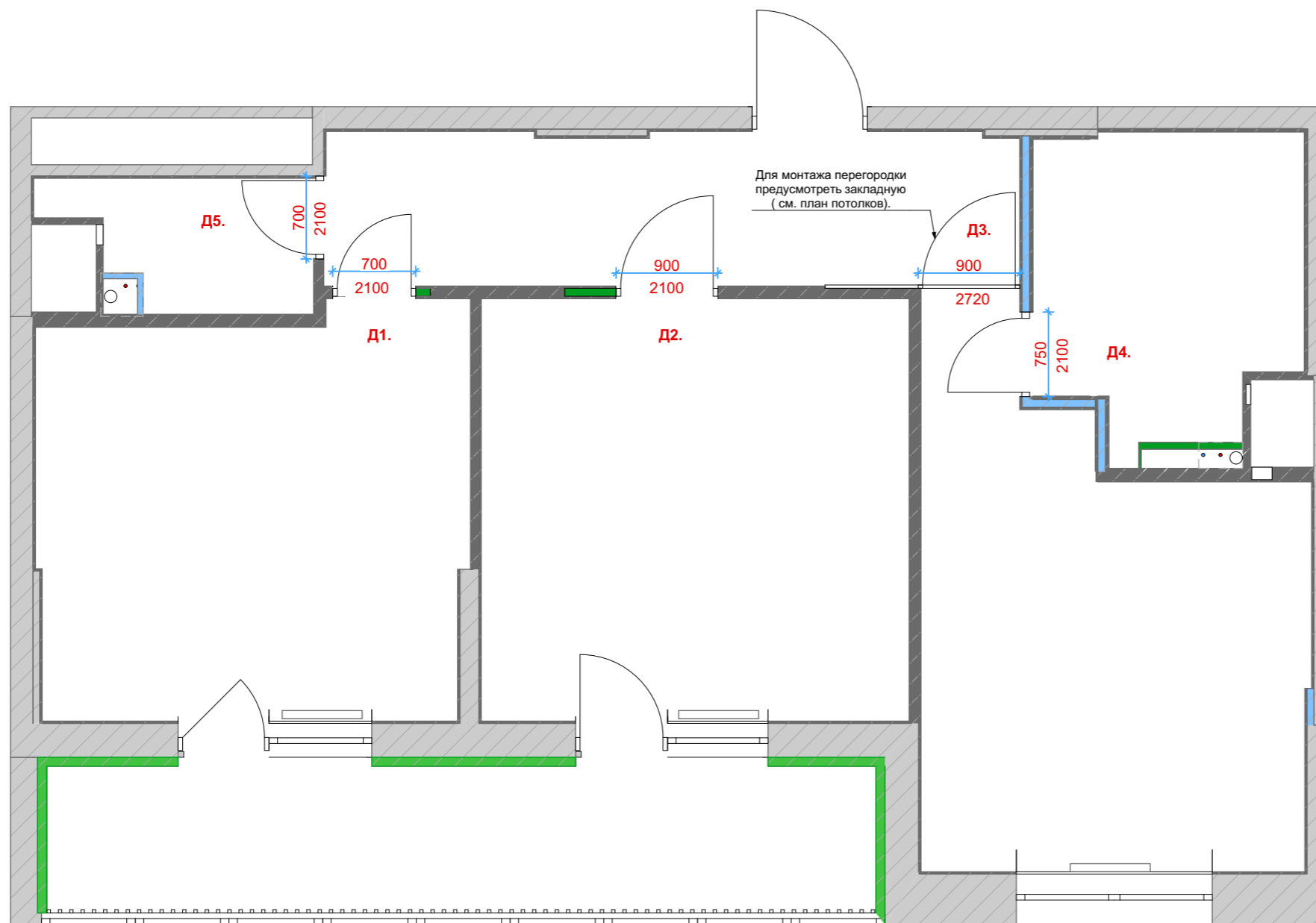

Условные обозначения	
	Размер дверного проема

Условные обозначения: дверные полотна.

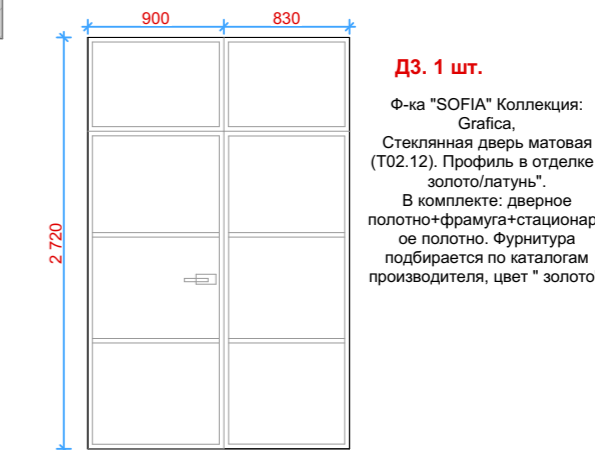
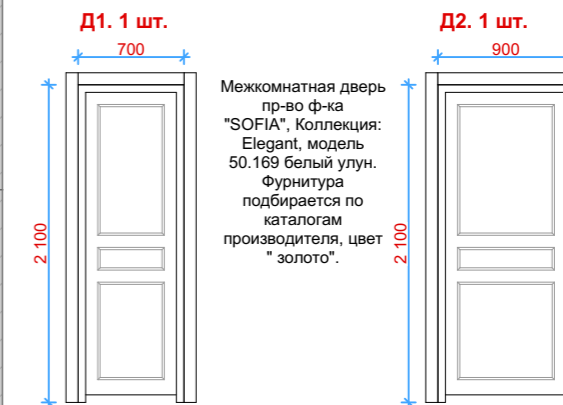

- ПРИМЕЧАНИЕ:**
1. При заказе дверей уточнить все чистовые размеры проемов.
 2. Рекомендуется использовать все межкомнатные двери производителя: Ф-ка "SOFIA". Входная дверь устанавливается на усмотрение заказчика.
 3. Высота дверных проемов указана от уровня чистового пола.
 4. Несоответствие размеров и отметок согласовать с руководителем проекта.
 5. При монтаже стеклянной перегородки на кухню ОБЯЗАТЕЛЬНА!!! консультация специалиста.
 6. Короба под двери Invisible рекомендуется устанавливать одновременно со штукатуркой стен. Консультация специалиста.

						Студия дизайна интерьеров Елизаветы			
						Пестовой			
Изм.	Кол.уч.	Лист	Издок.	Подп.	Дата	Дизайн проект интерьера ЖК "Тихая гавань"	Масштаб	Лист	Листов
							1:50	17	1
						План спецификации дверных проемов			

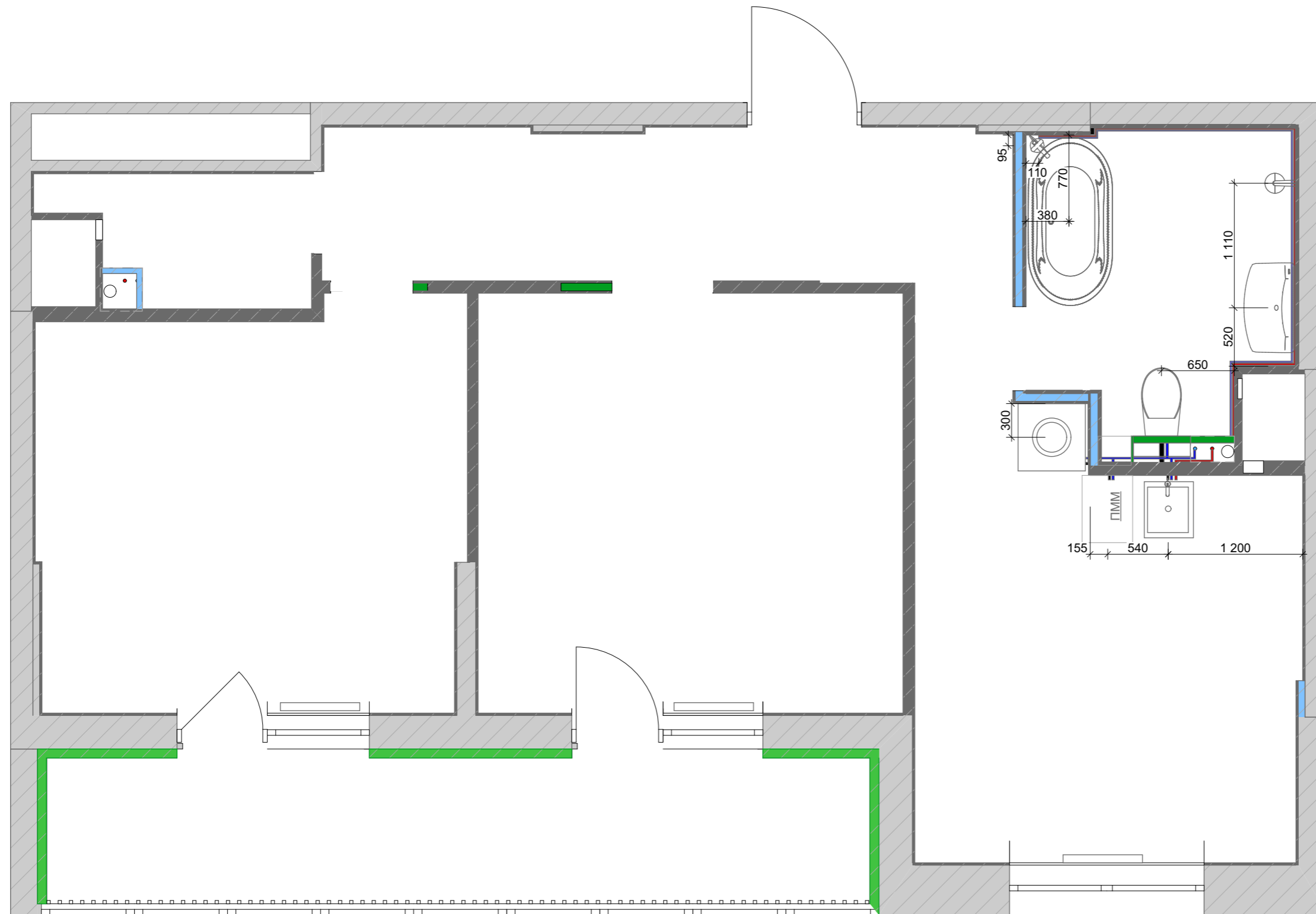

Условные обозначения:

- Подводка горячей воды
- Подводка холодной воды
- Канализация

ПРИМЕЧАНИЕ:

1. Все размеры указаны в мм.
2. Перед началом работ все размеры и отметки проверить по месту.
3. Размеры выводов для сантехники проверить по тех.картам у производителя. При необходимости монтировать короба ГКЛ под разводку систем водоснабжения и канализации, уточнять по месту.
4. Высоту установки душ.стойки определить по месту и уточнить с заказчиком. Ориентировочная H=1000 мм от чистового пола.
5. Расположение мойки уточнить после получения проекта кухни у поставщика.
6. Полотенцесушитель **электрический**. Размеры уточнить в зависимости от выбранной модели. Привязку к стене уточнить по месту. Ориентировочная высота H=800 мм.
7. Все размеры даны с учетом штукатурки (20мм) и плитки (30мм)
8. В помещении СУ предусмотреть ревизионный люк, высоту и габариты уточнить по месту.
9. Несоответствие размеров и отметок согласовать с руководителем проекта.

						<i>Студия дизайна интерьеров Елизаветы</i>			
						<i>Пестовой</i>			
Изм.	Кол.уч.	Лист	Издок.	Подп.	Дата	<i>Дизайн проект интерьера ЖК "Тихая гавань"</i>	Масштаб	Лист	Листов
							1:40	18	1
						<i>План сантехнического оборудования</i>			

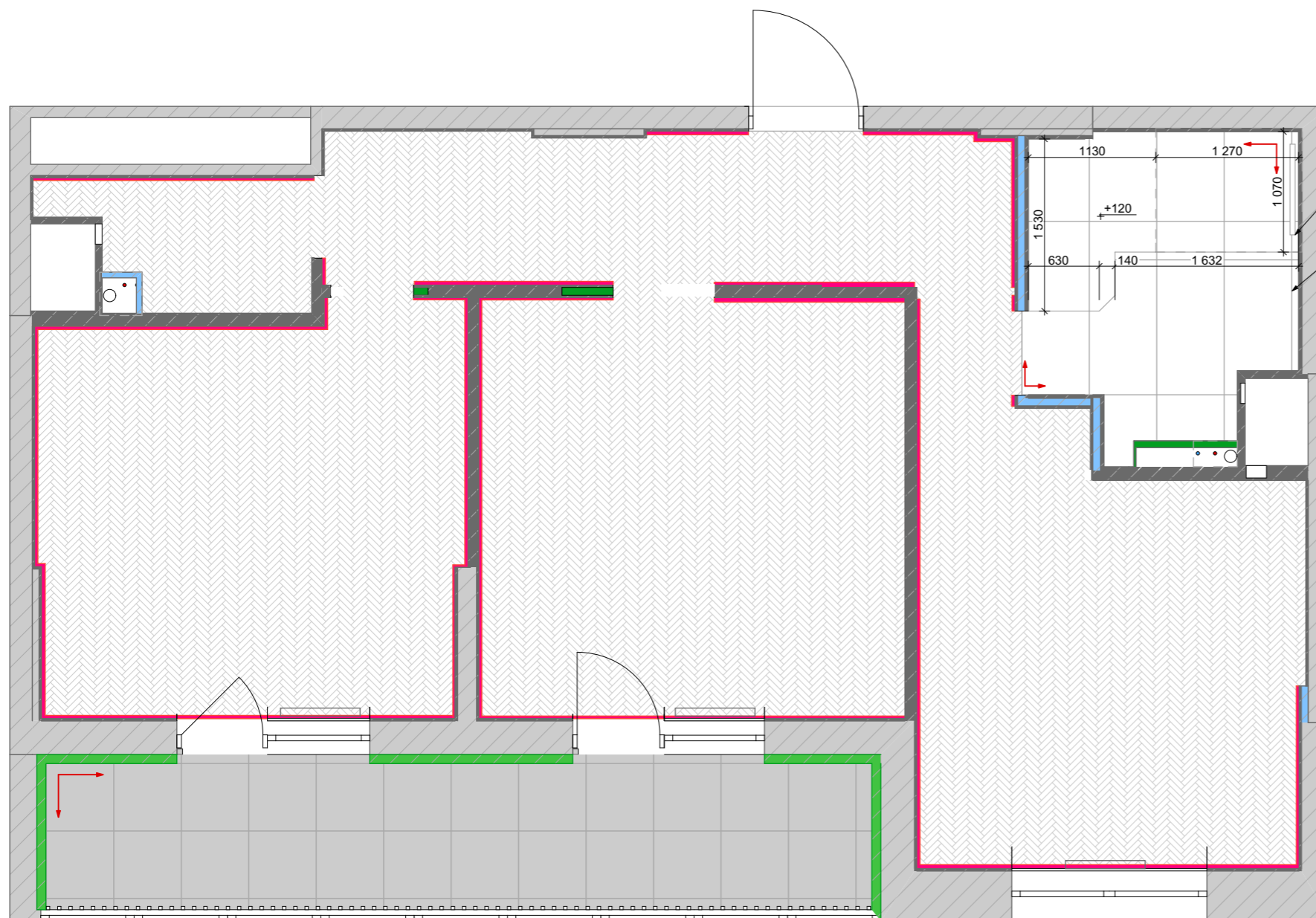

Монтажное отверстие для установки душевого лотка (привязки и габариты уточнять и корректировать по месту, исходя из выбранной модели).

Швы на полу и на подиуме должны совпадать.

Экспликация напольных покрытий.

№	Наименование помещения	Вид напольного покрытия	Условные обозначения	Площадь, S =м2
1	Прихожая	Кварц виниловый ламинат Alpine Floor LVT Parquet ECO 16-6 Зимний Лес 4V 43кл		52,55 кв.м.
2	Гостиная			
3	Спальня			
4	Кухня			
6	Гардеробная			
5	Сан.узел			
7	Лоджия	КЕРАМОГРАНИТ SRD10 НЕПОЛ.РЕКТ. 60 60X60X10 ОТ АМЕТИС (РОССИЯ)		9,85 кв.м.
		Теневой плинтус скрытого монтажа Pro Design Panel 7208 Черный Муар (см. развертки).		49,5 пог.м.
		Указание начала раскладки плитки		

ПРИМЕЧАНИЕ:

1. Заливка полов дана условно.
2. Полы всех помещений выравниваются в один уровень. Технологию устройства полов уточнить с учетом требования производителя материалов напольных покрытий.
3. Стыки напольных покрытий в дверных проемах точно по середине проема, стык закрывается порогом Т образный из алюминия анодированного, золото матовое. 2,7 метра.
4. **Перед закупкой напольных покрытий уточнить чистовые замеры.** Запасы по материалам уточнять с менеджерами по продажам. Объемы по материалам взяты без учета запаса.
5. По периметру всех помещений, согласно схеме, выполнить установку - Теневой плинтус скрытого монтажа Pro Design Panel 7208 Черный Муар
6. Подиум в душевой выполнить из VETONIT (заливка по опалубке) под отделку плиткой. Предусмотреть душевой трап. Ориентировочная высота 120мм, уточнять и корректировать по месту.
7. Несоответствие размеров и отметок согласовать с руководителем проекта.

Экспликация помещений

№ помещения	Наименование	Площадь, м²
1	Прихожая	9,6
2	Гостиная	14,49
3	Спальня	13,85
4	Кухня	13,17
5	Сан.узел	6,3
6	Гардероб	2,61
7	Лоджия	10,36

						Студия дизайна интерьеров Елизаветы			
						Пестовой			
Изм.	Кол.уч.	Лист	Ндодк.	Подп.	Дата				
						Дизайн проект интерьера ЖК " Тихая гавань "			Масштаб 1:50
							Лист 19	Листов 1	
						План полов			

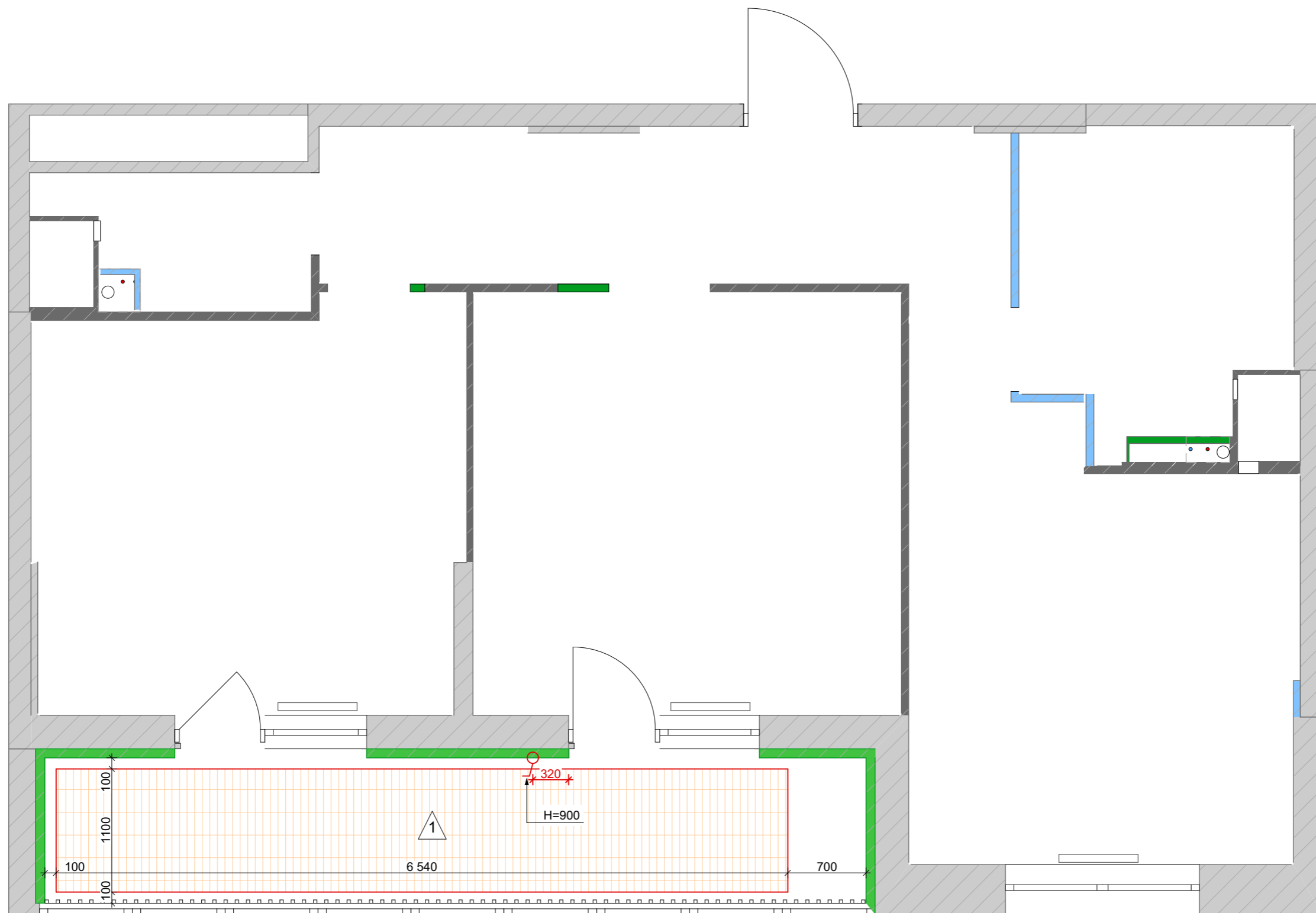

Условные обозначения:

 Электрический теплый пол

 Регулятор теплого пола.

РАСЧЕТ ТЕПЛОГО ПОЛА

№	Площадь, S= м2
1	7,2

ПРИМЕЧАНИЕ:

1. Все размеры указаны в мм. Перед началом работ проверить все размеры и отметки.
2. Границы теплого пола удалены от напольных элементов мебели, стен и прочих конструкций на 100мм.
3. Регуляторы теплого пола установить на высоте 300мм по оси от чистого пола.
4. Все размеры даны с УЧЕТОМ ШТУКАТУРКИ 20мм и ПЛИТКИ 30мм
5. При монтаже теплого пола ОБЯЗАТЕЛЬНА консультация специалиста.
6. Несоответствие размеров и отметок согласовать с руководителем проекта.

						<i>Студия дизайна интерьеров Елизаветы</i>			
						<i>Пестовой</i>			
Изм.	Кол.уч.	Лист	Издок.	Подп.	Дата	<i>Дизайн проект интерьера ЖК "Тихая гавань"</i>	Масштаб	Лист	Листов
							1:40	20	1
						<i>План теплых полов</i>			

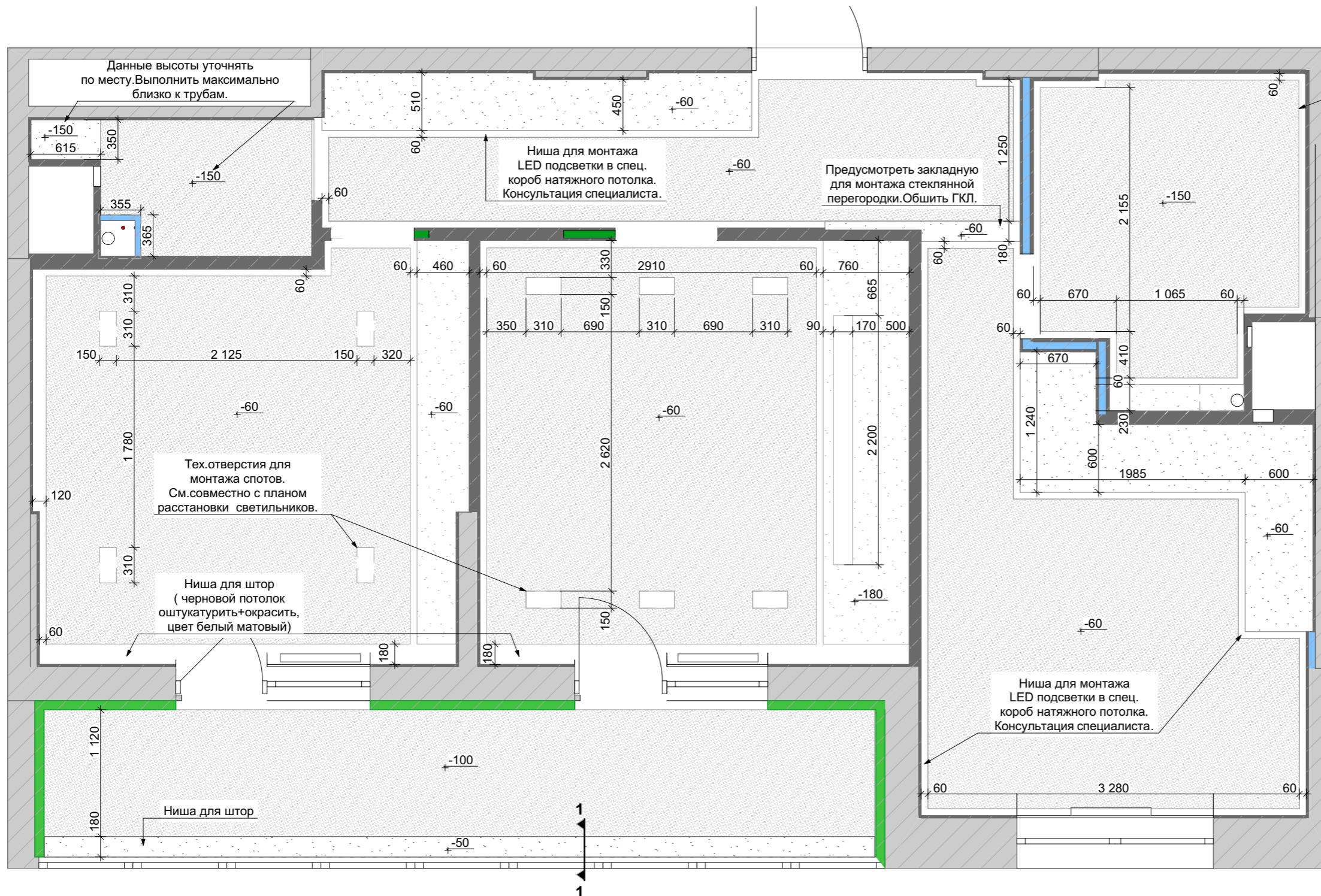

Ниша для монтажа LED подсветки в спец. короб натяжного потолка. Консультация специалиста.

Условные обозначения:

		Единицы измерения
	Влагостойкий ГКЛ, цвет белый (короба под корпусную мебель)	104,86 кв.м.
	Натяжной потолок, цвет белый матовый.	11,3 кв.м.

ПРИМЕЧАНИЕ:

1. Высоту натяжного потолка в СУ корректировать по уровню верхней плитки. (см. совместно с листом развертки по Ванной комнате и СУ).
2. В местах крепления подвесных потолочных светильников предусмотреть закладные (см. совместно с листом "Расстановка светильников с привязками" и "Развертками по стенам").
3. Размеры ниш для монтажа встроенных светильников уточнять и корректировать по месту, исходя из выбранной модели светильников. Размер ниши под экран уточнять и корректировать по месту. ОБЯЗАТЕЛЬНА консультация специалиста.
4. Все размеры даны от стен и перегородок с учетом штукатурки 20мм и плитки 30мм.
- 5*. Произвести доп.укрепление потолков в зонах под встроенные шкафы в гардеробной.
6. Ниши (для монтажа светильников) и тех.отверстия для спотов выполнять согласно тех.документации на данный вид изделия, исходя из выбранной модели светильников.
7. Объемы по материалам даны без запаса! Все запасы по материалам уточнять с менеджерами по продажам! Перед заказом карнизов выполнить проверку чистовых размеров потолков.
8. Отметки потолков указаны от уровня черного потолка.
9. Несоответствие размеров и отметок согласовать с руководителем проекта.

						<i>Студия дизайна интерьеров Елизаветы</i>			
						<i>Пестовой</i>			
Изм.	Кол.уч.	Лист	Издок.	Подп.	Дата	<i>Дизайн проект интерьера ЖК "Тихая гавань"</i>	Масштаб	Лист	Листов
							1:40	21	1
						<i>План потолков</i>			

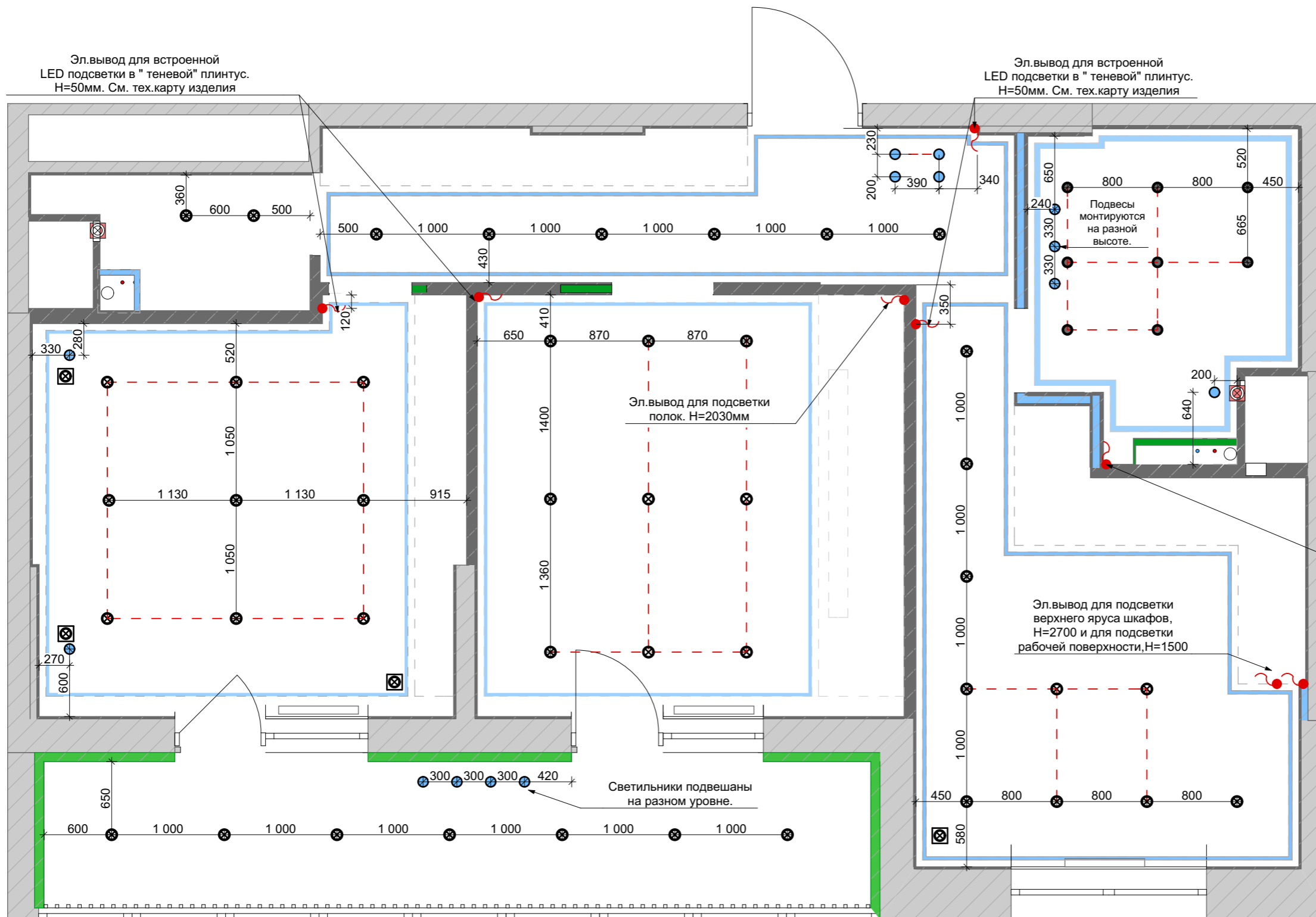

- Условные обозначения:
- ⊕ Светильник потолочный накладной
 - LED светильник/подсветка (свет белый теплый).
 - Светильник потолочный встраиваемый (влагозащищенный).
 - ⊗ Светильник потолочный встраиваемый (тип спот)
 - ⊗ Светильник настенный (бра)
 - Светильник потолочный подвесной
 - ⊗ Светильник напольный (настольный)
 - Эл. вывод
 - ⊗ Принудительный вентилятор

- ПРИМЕЧАНИЕ:**
1. Все размеры даны в мм.
 2. Перед началом работ все разметки и отметки проверить по месту.
 3. Привязки даны С УЧЕТОМ штукатурки 20мм и плитки 30мм.
 4. Светодиодные ленты подключаются к блокам питания. Учесть места скрытого монтажа блоков питания.
 5. В местах крепления подвесных светильников предусмотреть закладные.
 6. Светильники в СУ устанавливать влагозащищенные.
 7. Монтаж принудительной вентиляции в помещении СУ -настенный. Привязки уточнить по месту.
 8. Данный лист рассматривать совместно с листами: свет по группам, планом электрики и развертками по стенам.
 9. Несоответствие размеров и отметок согласовать с руководителем проекта.

						<i>Студия дизайна интерьеров Елизаветы</i>			
						<i>Пестовой</i>			
Изм.	Кол.уч.	Лист	Издок.	Подп.	Дата	<i>Дизайн проект интерьера ЖК "Тихая гавань"</i>	Масштаб	Лист	Листов
							1:40	22	1
						<i>План освещения с привязками</i>			

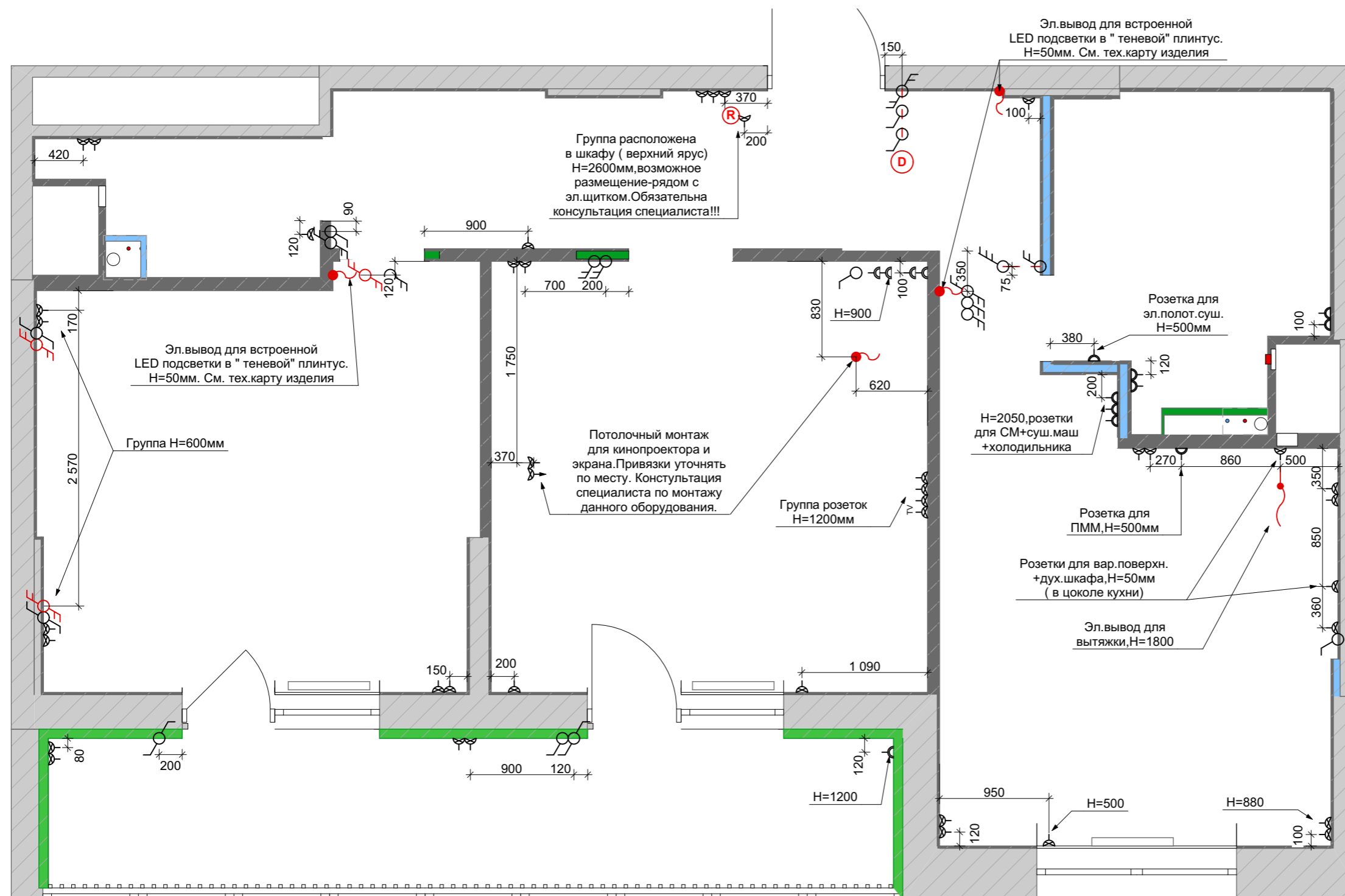

- Условные обозначения:
- Потребительская розетка
 - Влагозащищенная розетка
 - Телевизионная розетка
 - Интернет розетка
 - Эл. вывод для оборудования и подсветки
 - Вывод под принудительную вентиляцию
 - Домофон
 - Роутер
 - Выключатель одноклавишный
 - Выключатель двухклавишный
 - Выключатель проходной (тоннельный)

ПРИМЕЧАНИЕ:

1. Расстояние розеток и выключателей у дверных проемов рассчитывать с припуском на наличник, т.е. центр розетки(выкл.) 200мм от проема (кроме особо указанных). Привязка по центру розетки(выкл).
2. Высота стандартных розеток 200мм от чистового пола, пожелание заказчика. Высоты нестандартных розеток указаны особо (пожелания заказчика).
3. Высота стандартных выключателей 900мм, кроме особо указанных.
4. Высота розеток и выключателей влагозащищенных в СУ и на кухне 1100мм. (кроме особо указанных)
5. Светодиодные ленты подключаются к блокам питания. Учесть места скрытого монтажа блоков питания (оптретделить по месту).
6. Wi-Fi роутер установить в гардеробе при входе.
7. Все размеры даны С УЧЕТОМ штукатурки 20мм и плитки 30мм
8. В случае совпадения месторасположения розетки (внизу) и выкл.(наверху) совмещать их по оси.
9. Данный лист рассматривать совместно с планом расстановки светильников и развертками по стенам.
10. В ванной предусмотреть эл.вывод для подсветки зеркала, высоту уточнить по месту в зависимости от модели освещения.
11. Для бытовой техники предусмотреть отдельную эл.проводку, согласно тех.требованиям.
12. Несоответствие размеров и отметок согласовать с руководителем проекта

						<i>Студия дизайна интерьеров Елизаветы</i>			
						<i>Пестовой</i>			
Изм.	Кол.уч.	Лист	Издок.	Подп.	Дата	<i>Дизайн проект интерьера ЖК " Тихая гавань "</i>	Масштаб	Лист	Листов
							1:40	23	1
						<i>План электрики</i>			

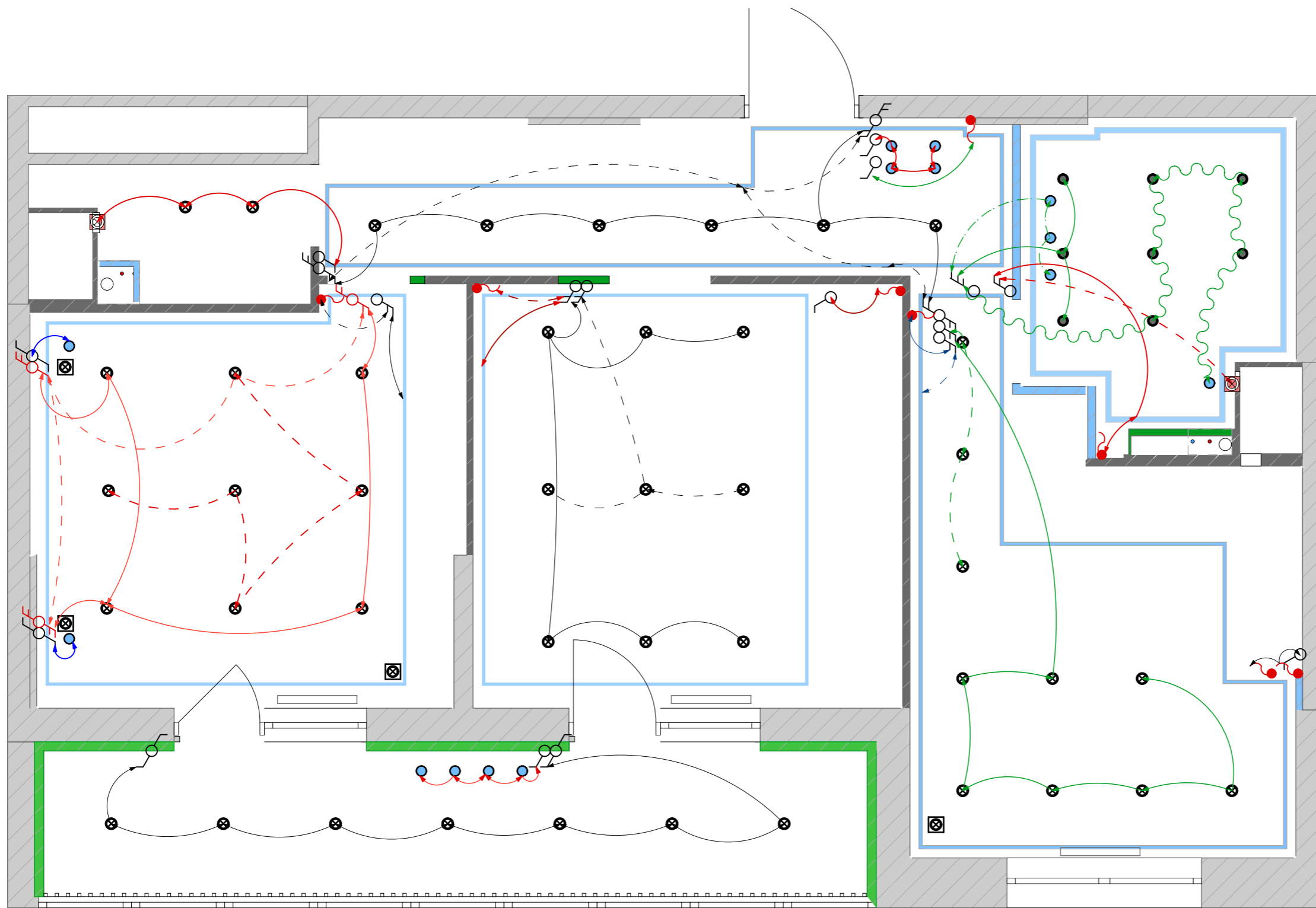

Условные обозначения:

- ⊕ Светильник потолочный накладной
- LED светильник/подсветка (свет белый теплый).
- Светильник потолочный встраиваемый (влагозащищенный).
- ⊗ Светильник потолочный встраиваемый (тип спот)
- ⊕ Светильник настенный (бра)
- Светильник потолочный подвесной
- ⊗ Светильник напольный (настольный)
- Эл. вывод
- ⊗ Принудительный вентилятор

- ⊗ Выключатель одноклавишный
- ⊗ Выключатель двухклавишный
- ⊗ Выключатель проходной (тоннельный)

						<i>Студия дизайна интерьеров Елизаветы</i>				
						<i>Пестовой</i>				
Изм.	Кол.уч.	Лист	Недок.	Подп.	Дата	<i>Дизайн проект интерьера ЖК "Тихая гавань"</i>	Масштаб	Лист	Листов	
							1:40	24	1	
						<i>План по группам светильников</i>				

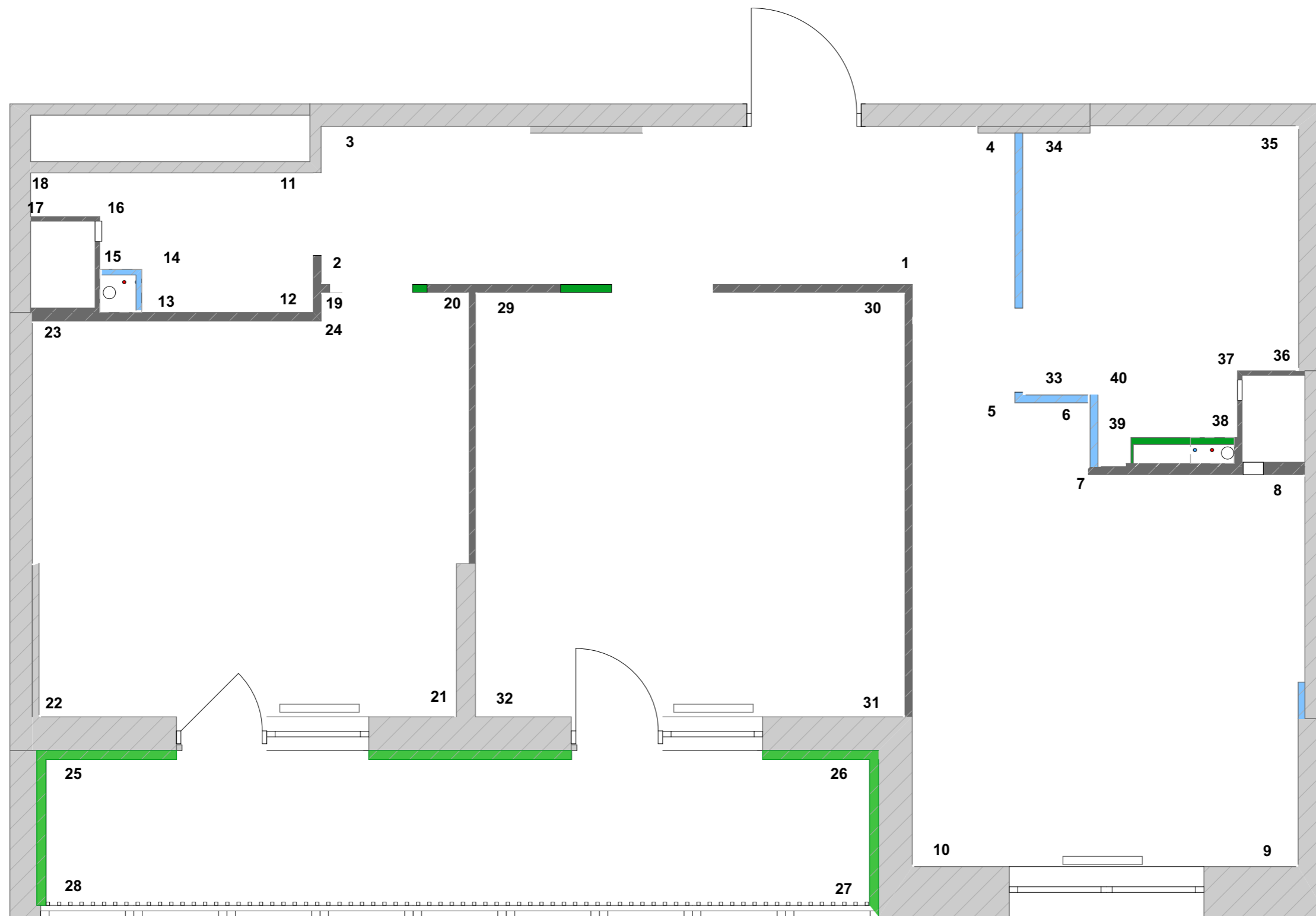

						Студия дизайна интерьеров <i>Елизаветы</i>			
						<i>Пестовой</i>			
						Дизайн проект интерьера ЖК "Тихая гавань"	Масштаб	Лист	Листов
							1:40	25	1
						Схема обозначения разверток			
Изм.	Коп.уч.	Лист	Недок.	Подп.	Дата				



2

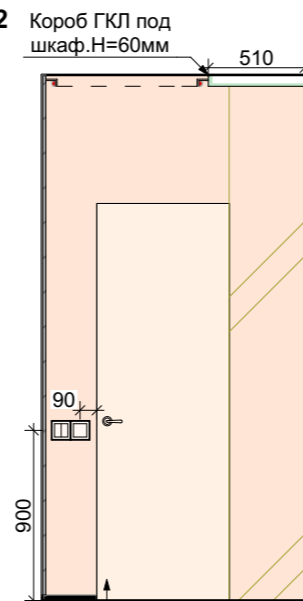

3

Условные обозначения:

	Стены под покраску DULUX Цвет 10RR 83/009. Сделать пробный выкрас и оттенок согласовать с заказчиком.	31 кв.м.
	Стены под покраску DULUX Цвет 50YR 32/460. Сделать пробный выкрас и оттенок согласовать с заказчиком.	2.5 кв.м.
	Сечение мебели.	

ПРИМЕЧАНИЕ:

1. Все размеры указаны в мм. Штриховки носят условный характер.
2. Перед началом работ уточнить по месту все размеры и отметки.
3. Несоответствие отметок и размеров согласовать с руководителем проекта.
4. См. совместно с листом по электрике и расстановке светильников с привязками.
5. Материалы указаны без запаса. Запасы по материалам уточнять с менеджерами по продажам.

3

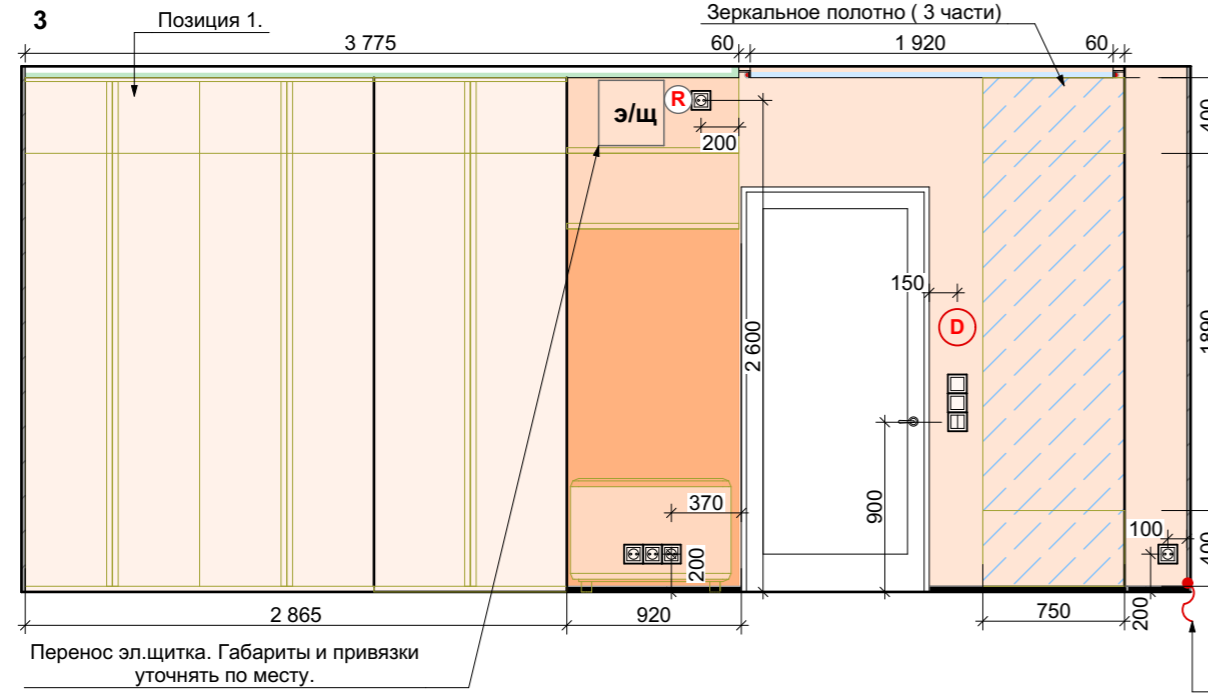

Закладная под обшивку ГКЛ+покраска (цвет белый).

4

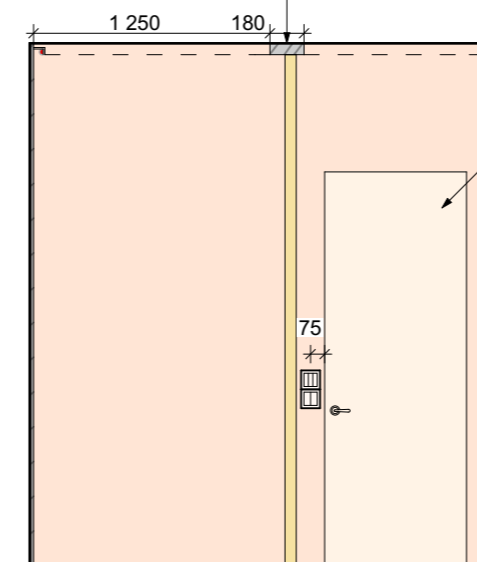

5

Дверное полотно под покраску в цвет стен.

Эскиз корпусной мебели в коридор.

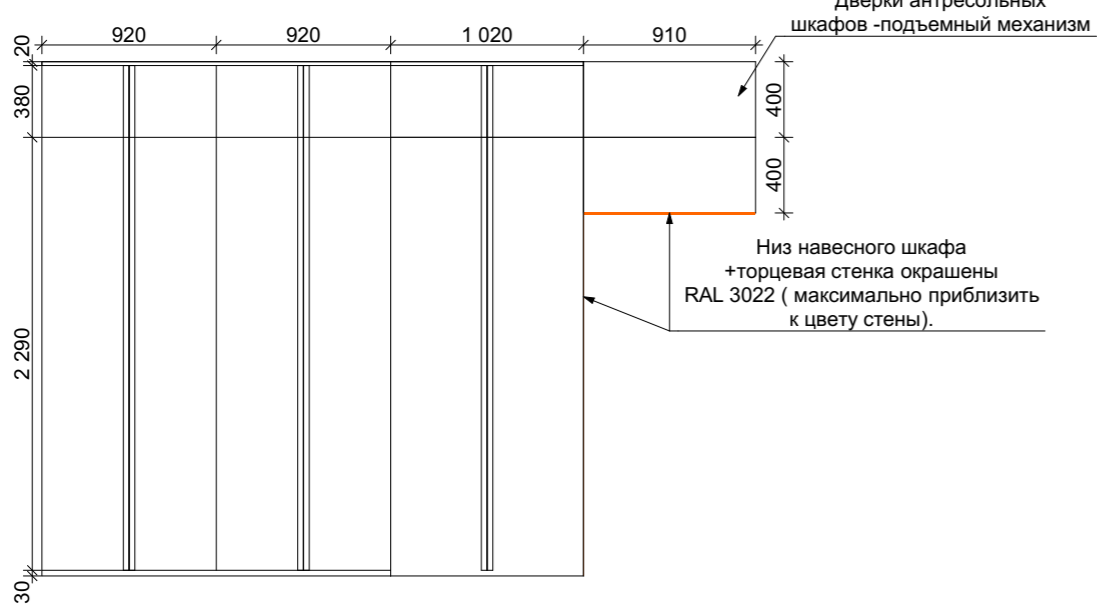

Позиция 1. Шкаф+ антресольные ящики. Фасады ЛДСП под покраску, цвет белый матовый. Ручки накладные (на всю высоту), цвет "золото". Фасады ровные, глухие, распашные. Фурнитура подбирается по каталогам производителя.

ПРИМЕЧАНИЕ:

1. Все размеры указаны в мм.
2. Перед изготовлением мебели проверить все чистовые размеры стен, простенков, ниш.
3. Несоответствие размеров и отметок согласовать с руководителем проекта.
4. Подбор фактуры фасадов, корректировка цвета, подбор фурнитуры осуществляется руководителем проекта перед изготовлением мебели на основе образцов производителя.
5. Наполнение шкафов не разрабатывается и уточняется при заказе мебели с учетом пожеланий заказчика.

						Студия дизайна интерьеров Елизаветы		
						Пестовой		
Изм.	Кол.уч.	Лист	Издок.	Подп.	Дата	Дизайн проект интерьера ЖК "Тихая гавань"		
						1:40	26	1
						Развертка по Коридору		

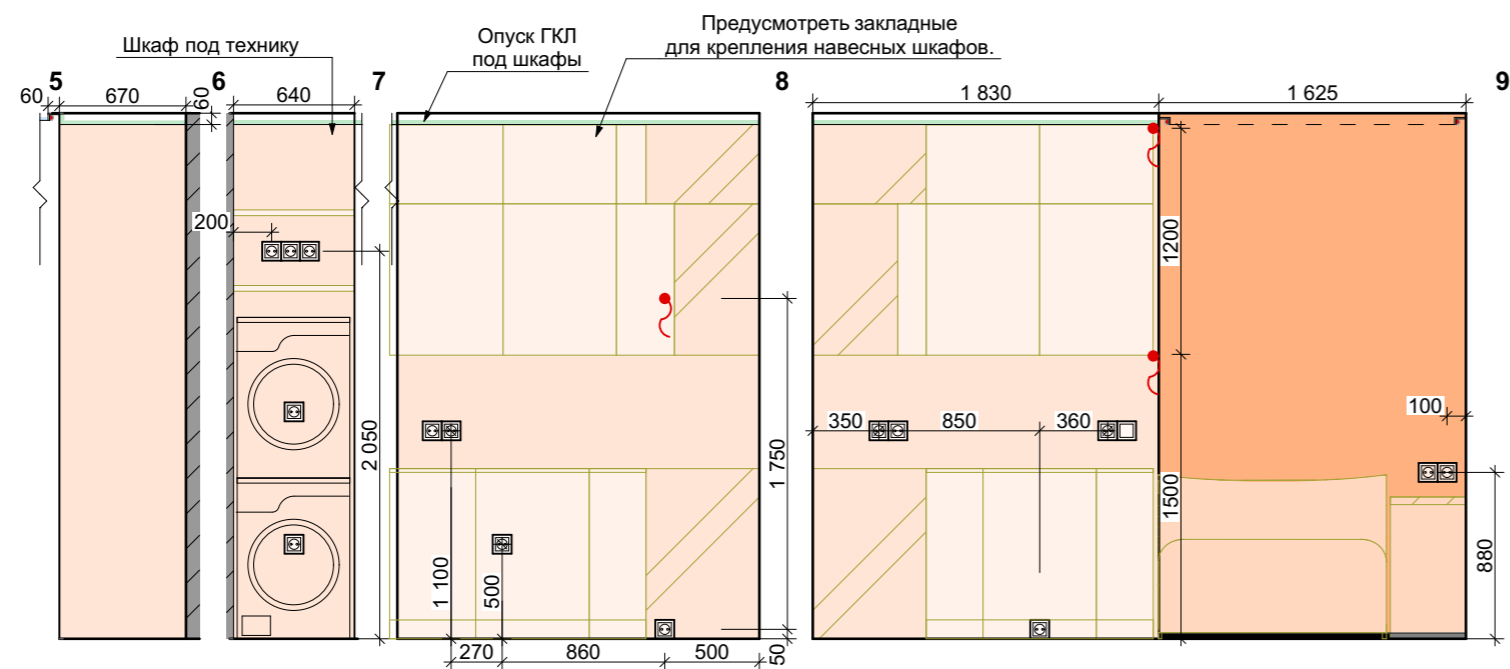

Условные обозначения:

	Стены под покраску DULUX Цвет 10RR 83/009. Сделать пробный выкрас и оттенок согласовать с заказчиком.	24,5 КВ.М.
	Стены под покраску DULUX Цвет 50YR 32/460. Сделать пробный выкрас и оттенок согласовать с заказчиком.	15,0 КВ.М.
	Сечение мебели.	

ПРИМЕЧАНИЕ:

1. Все размеры указаны в мм. Штриховки носят условный характер.
2. Перед началом работ уточнить по месту все размеры и отметки.
3. Несоответствие отметок и размеров согласовать с руководителем проекта.
4. См. совместно с листом по электрике и расстановке светильников с привязками.
5. Материалы указаны без запаса. Запасы по материалам уточнять с менеджерами по продажам.

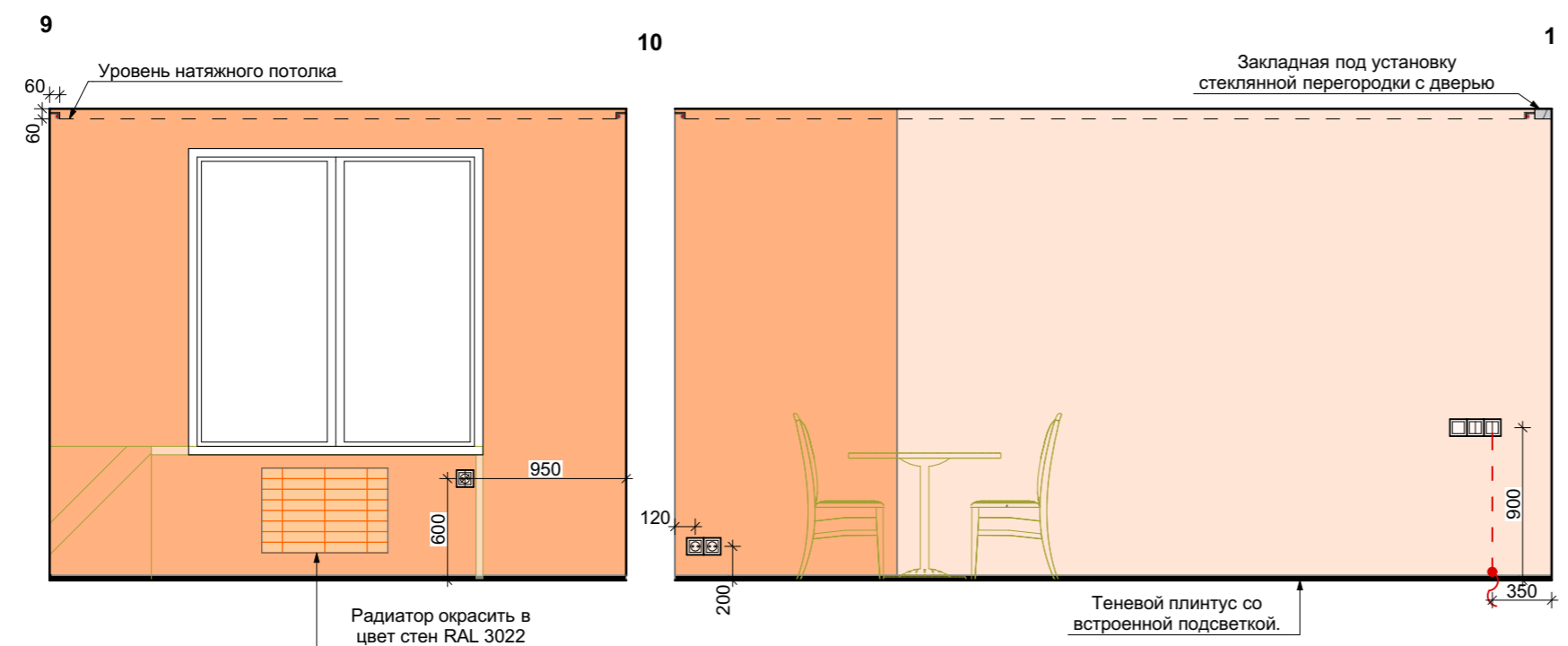

						<i>Студия дизайна интерьеров Елизаветы</i>		
						<i>Пестовой</i>		
Изм.	Кол.уч.	Лист	Нодок.	Подп.	Дата			
						<i>Дизайн проект интерьера ЖК "Тихая гавань"</i>		
						Масштаб	Лист	Листов
						1:40	27	1
						<i>Развертки по Кухне</i>		

Эскиз кухонного гарнитура.

Фасады МДФ под покраску : цвет белый матовый+ RAL 3022. Ручки интегрированы в фасад (цвет " латунь").
 Цоколь цвет " латунь".
 Фартук+столешница - искусственный камень, цвет белый.

Секция под СМ+суш.маш.

Секция под встроенный холодильник

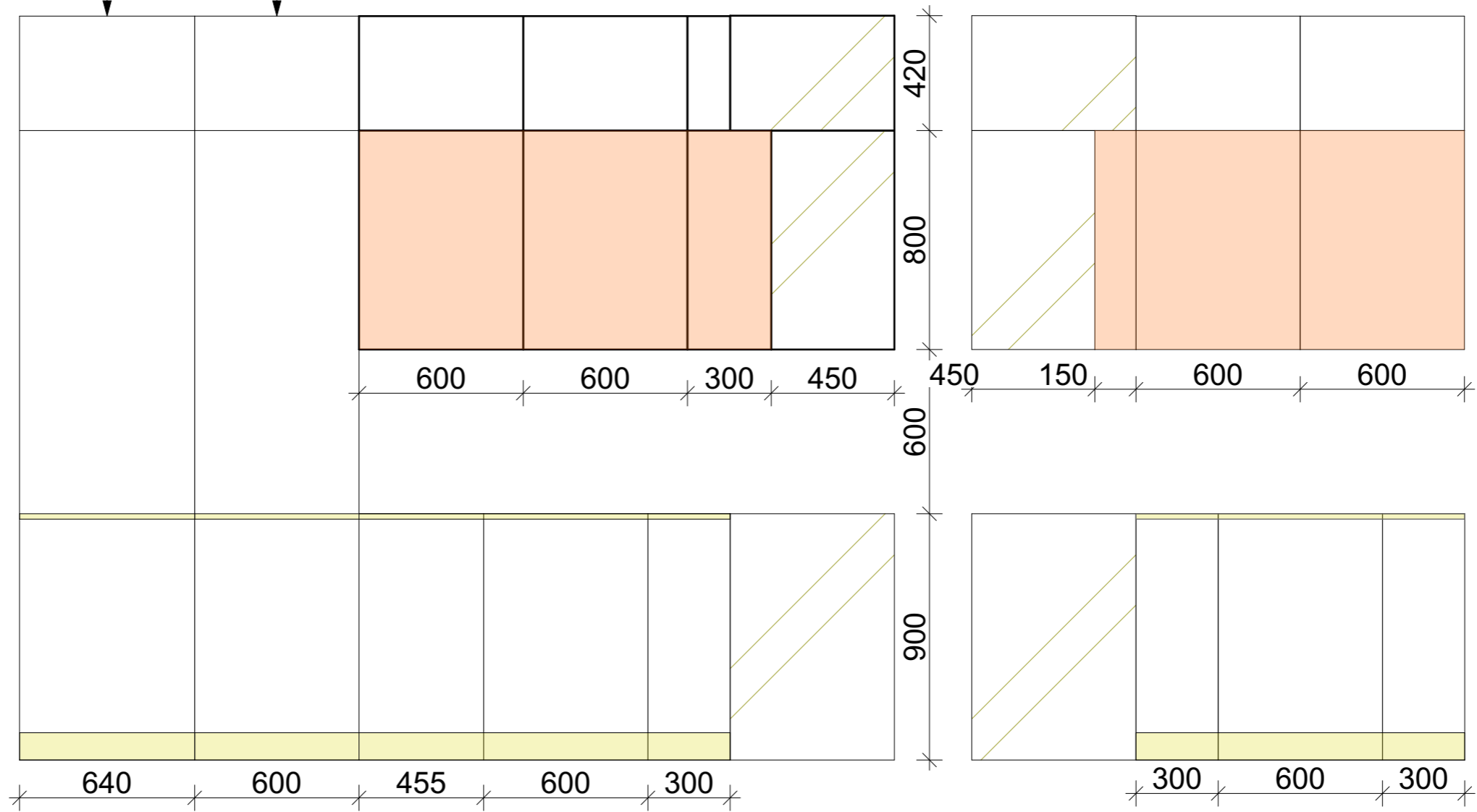

ПРИМЕЧАНИЕ:

1. Все размеры указаны в мм.
2. Перед изготовлением мебели проверить все чистовые размеры стен, простенков, ниш.
3. Несоответствие размеров и отметок согласовать с руководителем проекта.
4. Подбор фактуры фасадов, корректировка цвета, подбор фурнитуры осуществляется руководителем проекта перед изготовлением мебели на основе образцов производителя.
5. Наполнение шкафов не разрабатывается и уточняется при заказе мебели с учетом пожеланий заказчика.

						Студия дизайна интерьеров <i>Елизаветы</i>			
						<i>Пестовой</i>			
Изм.	Кол.уч.	Лист	Недок.	Подп.	Дата	Дизайн проект интерьера ЖК "Тихая гавань"	Масштаб	Лист	Листов
							1:20	28	1
						Эскиз кухонного гарнитура			

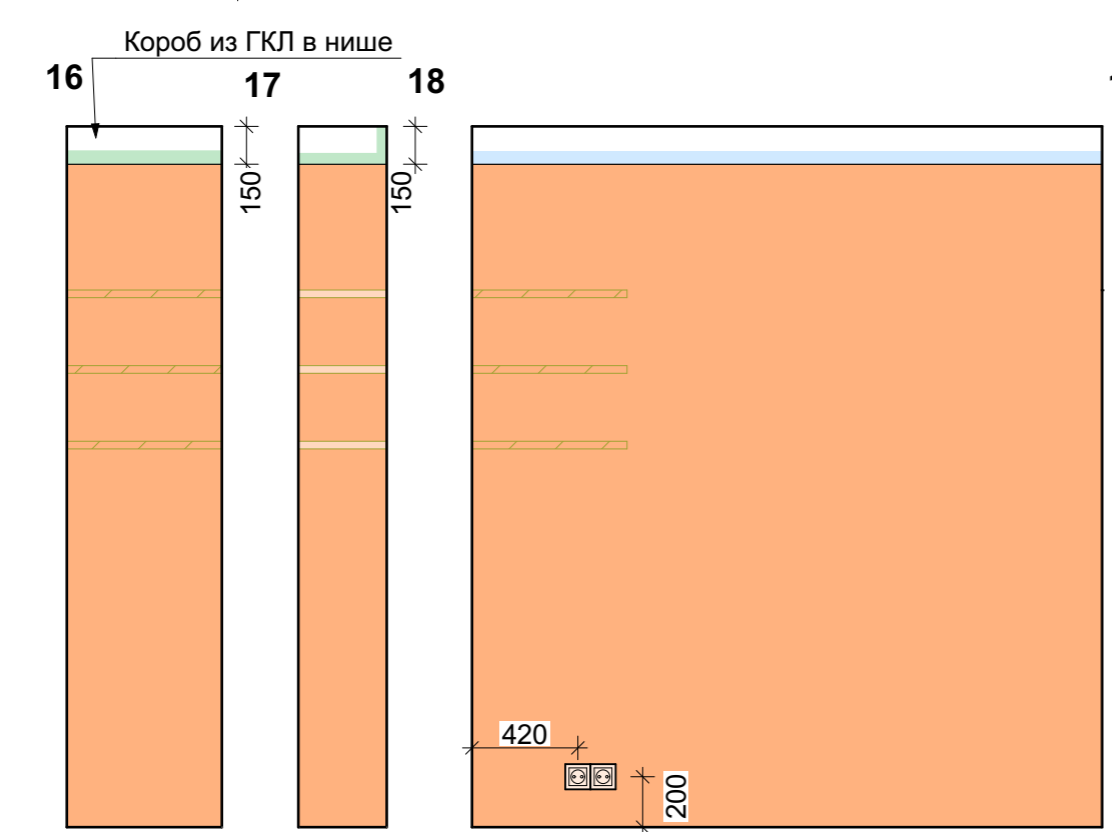
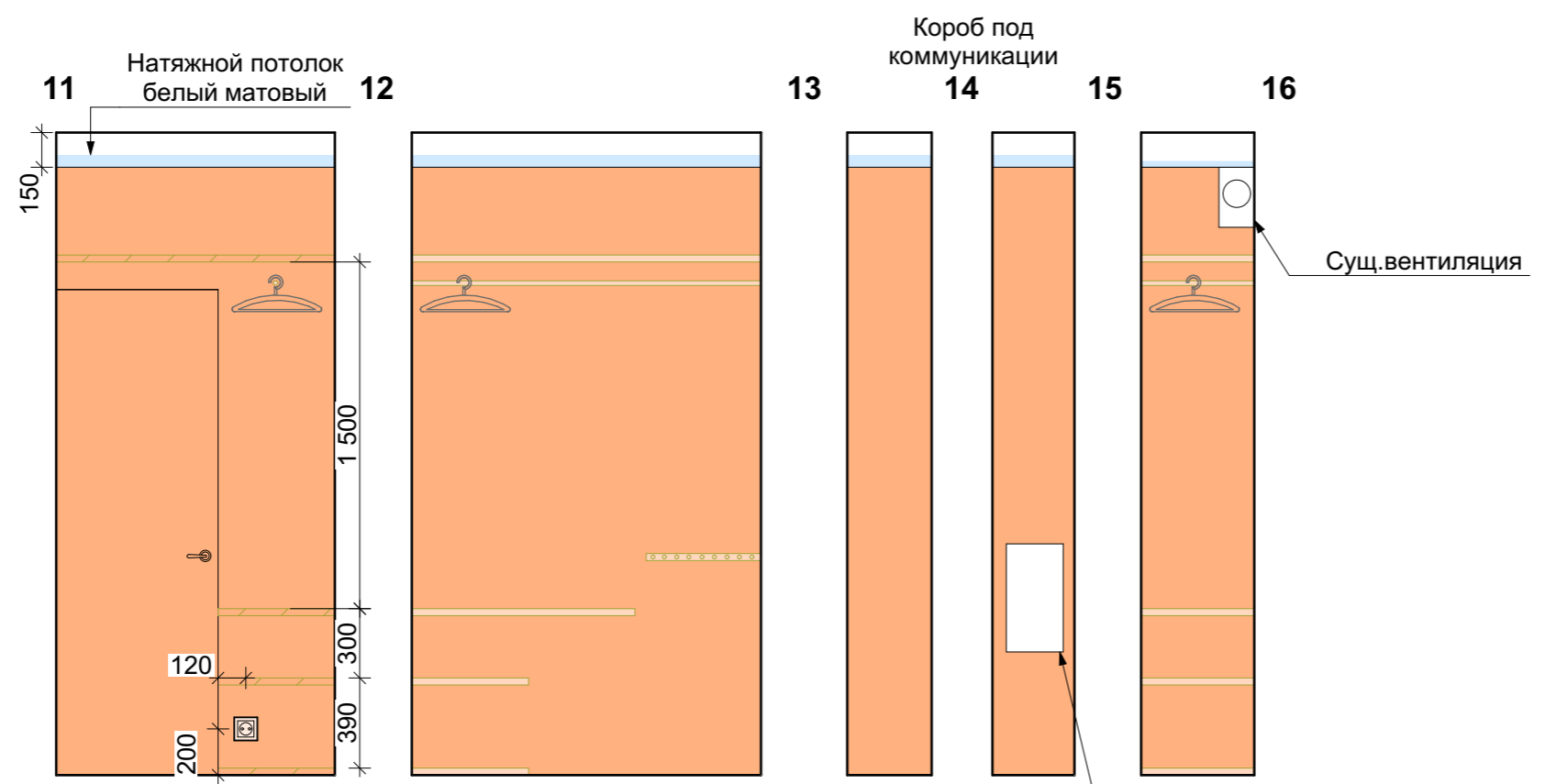

Предусмотреть ревизионный люк.
Габариты и привязки уточнять по месту.

Условные обозначения:

	Стены под покраску DULUX Цвет 50YR 32/460. Сделать пробный выкрас и оттенок согласовать с заказчиком.	18,00 кв.м.
--	---	--------------------

ПРИМЕЧАНИЕ:

1. Все размеры указаны в мм. Штриховки носят условный характер.
2. Перед началом работ уточнить по месту все размеры и отметки.
3. Несоответствие отметок и размеров согласовать с руководителем проекта.
4. См. совместно с листом по электрике и расстановке светильников с привязками.
5. Материалы указаны без запаса. Запасы по материалам уточнять с менеджерами по продажам.
6. Наполнение гардероба не разрабатывается и уточняется при заказе позиций с учетом пожеланий заказчика.

						<i>Студия дизайна интерьеров Елизаветы</i>		
						<i>Пестовой</i>		
Изм.	Кол.уч.	Лист	Нодок.	Подп.	Дата			
						<i>Дизайн проект интерьера ЖК "Тихая гавань"</i>		
						Масштаб	Лист	Листов
						1:30	29	1
						<i>Развертки по Гардеробу</i>		

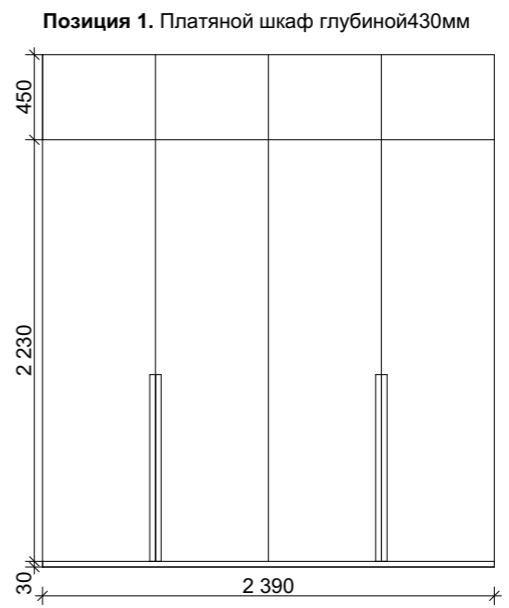
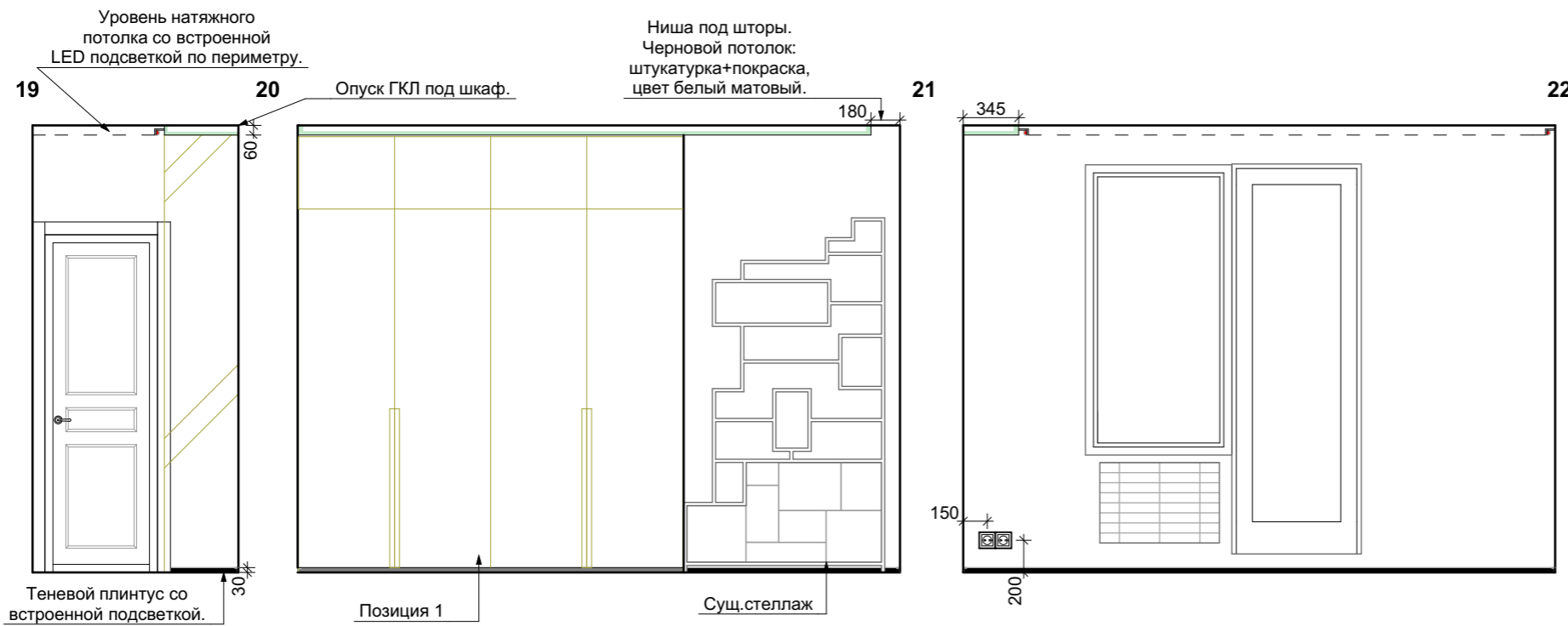

Фасад ЛДСП под покраску, цвет белый матовый. Фасады ровные глухие, распашного типа. Ручки высокие накладные -латунь. Фурнитура подбирается по каталогам производителя.

- ПРИМЕЧАНИЕ:**
1. Все размеры указаны в мм.
 2. Перед изготовлением мебели проверить все чистовые размеры стен, простенков, ниш.
 3. Несоответствие размеров и отметок согласовать с руководителем проекта.
 4. Подбор фактуры фасадов, корректировка цвета, подбор фурнитуры осуществляется руководителем проекта перед изготовлением мебели на основе образцов производителя.
 5. Наполнение шкафов не разрабатывается и уточняется при заказе мебели с учетом пожеланий заказчика.

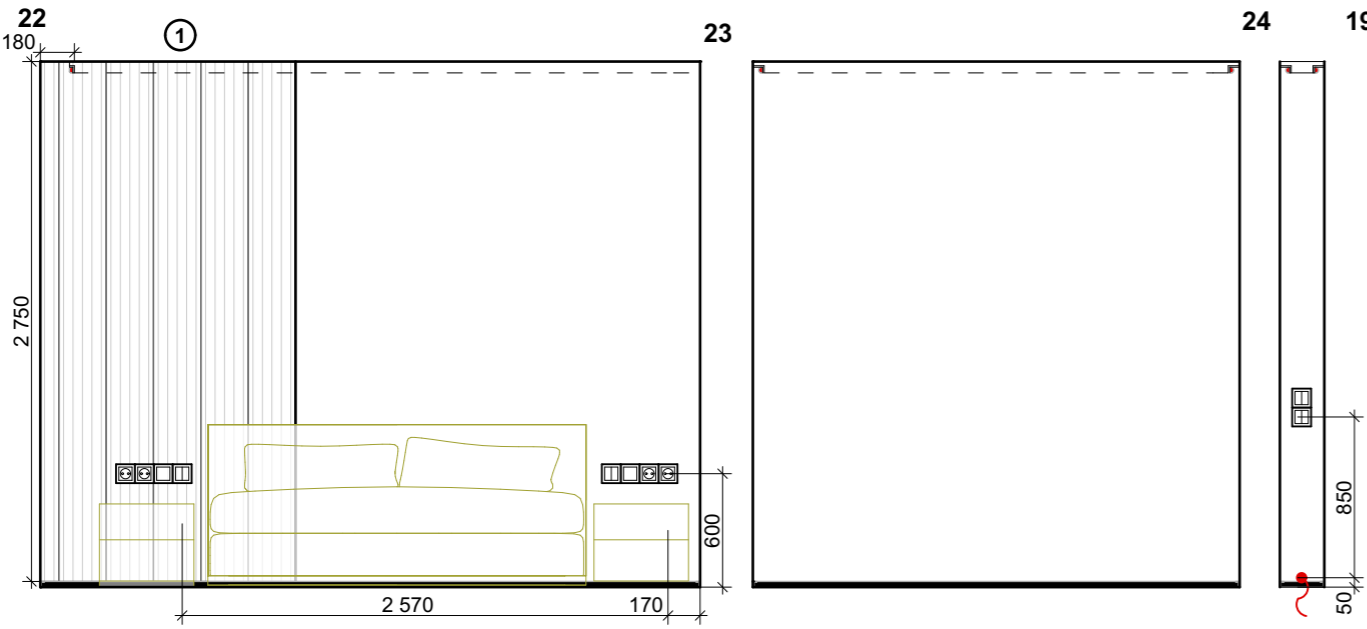

Условные обозначения:

	Стены под покраску DULUX Цвет 30BB 83/013. Сделать пробный выкрас и оттенок согласовать с заказчиком.	36,1 кв.м.
	Декоративные стеновые панели пр-во Orac Decor W110 HILL 200x25x1,6см, окраска в цвет стен.	8 шт.
	Сечение мебели.	

ПРИМЕЧАНИЕ:

1. Все размеры указаны в мм. Штриховки носят условный характер.
2. Перед началом работ уточнить по месту все размеры и отметки.
3. Несоответствие отметок и размеров согласовать с руководителем проекта.
4. См. совместно с листом по электрике и расстановке светильников с привязками.
5. Материалы указаны без запаса. Запасы по материалам уточнять с менеджерами по продажам.

						<i>Студия дизайна интерьеров Елизаветы</i>			
						<i>Пестовой</i>			
Изм.	Кол.уч.	Лист	Нодок.	Подп.	Дата	<i>Дизайн проект интерьера ЖК "Тихая гавань"</i>	Масштаб	Лист	Листов
							1:40	30	1
						<i>Развертки по Спальне</i>			

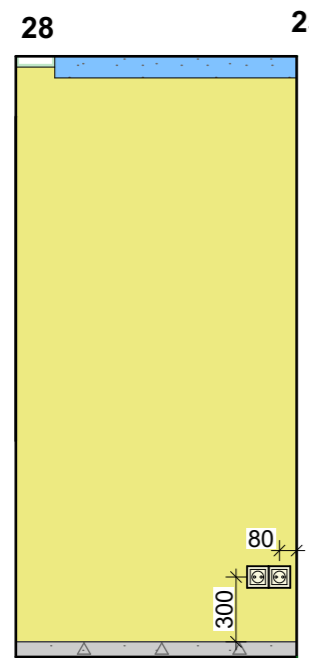
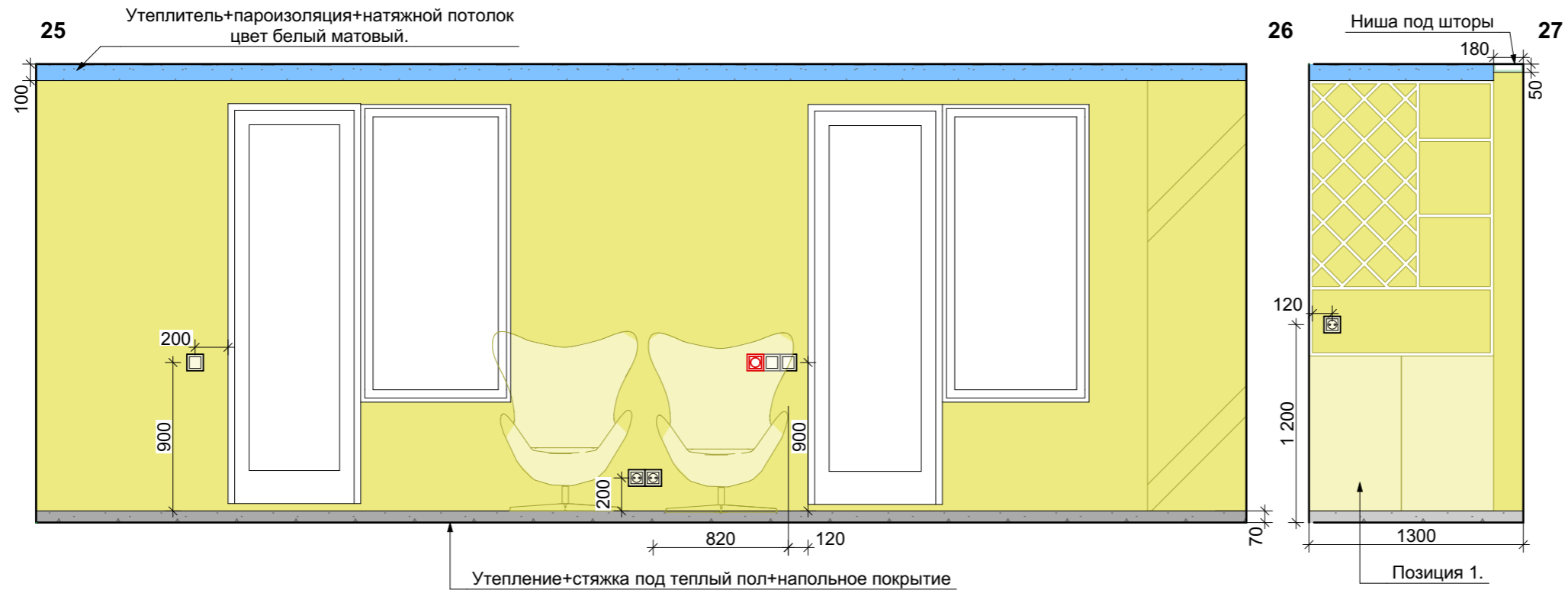

Условные обозначения:

	Стены под покраску DULUX Цвет 51YY 78/444. Сделать пробный выкрас и оттенок согласовать с заказчиком.	19,0 КВ.М.
	Сечение мебели.	

ПРИМЕЧАНИЕ:

1. Все размеры указаны в мм. Штриховки носят условный характер.
2. Перед началом работ уточнить по месту все размеры и отметки.
3. Несоответствие отметок и размеров согласовать с руководителем проекта.
4. См. совместно с листом по электрике и расстановке светильников с привязками.
5. Материалы указаны без запаса. Запасы по материалам уточнять с менеджерами по продажам.

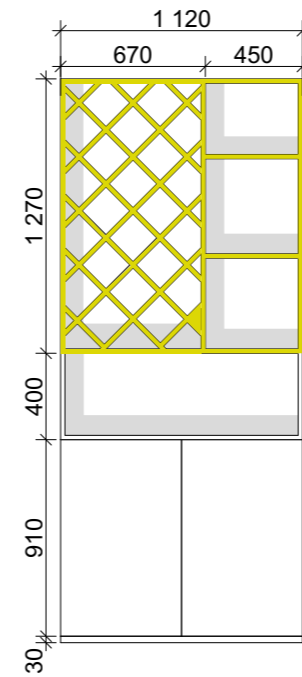

Позиция 1. Система хранения : закрытые секции+открытые полки+бутылочница. Корпус+фасады МДФ под покраску, цвет белый матовый. Фурнитура подбирается по каталогам производителя. Открытые полки: металлокаркас латунь+белая полка. Бутылочница каркас белый+латунный торец на лицевой стороне.

ПРИМЕЧАНИЕ:

1. Все размеры указаны в мм.
2. Перед изготовлением мебели проверить все чистовые размеры стен, простенков, ниш.
3. Несоответствие размеров и отметок согласовать с руководителем проекта.
4. Подбор фактуры фасадов, корректировка цвета, подбор фурнитуры осуществляется руководителем проекта перед изготовлением мебели на основе образцов производителя.
5. Наполнение шкафов не разрабатывается и уточняется при заказе мебели с учетом пожеланий заказчика.

						<i>Студия дизайна интерьеров Елизаветы</i>		
						<i>Пестовой</i>		
Изм.	Кол.уч.	Лист	Нодок.	Подп.	Дата			
						<i>Дизайн проект интерьера ЖК "Тихая гавань"</i>		
						Масштаб	Лист	Листов
						1:35	31	1
						<i>Развертки по Лоджии.</i>		

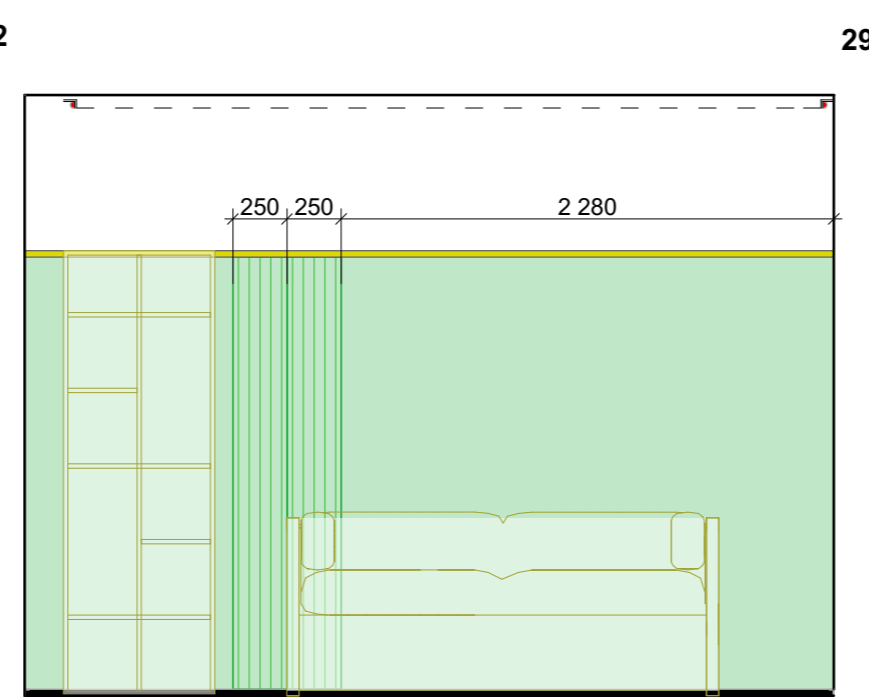
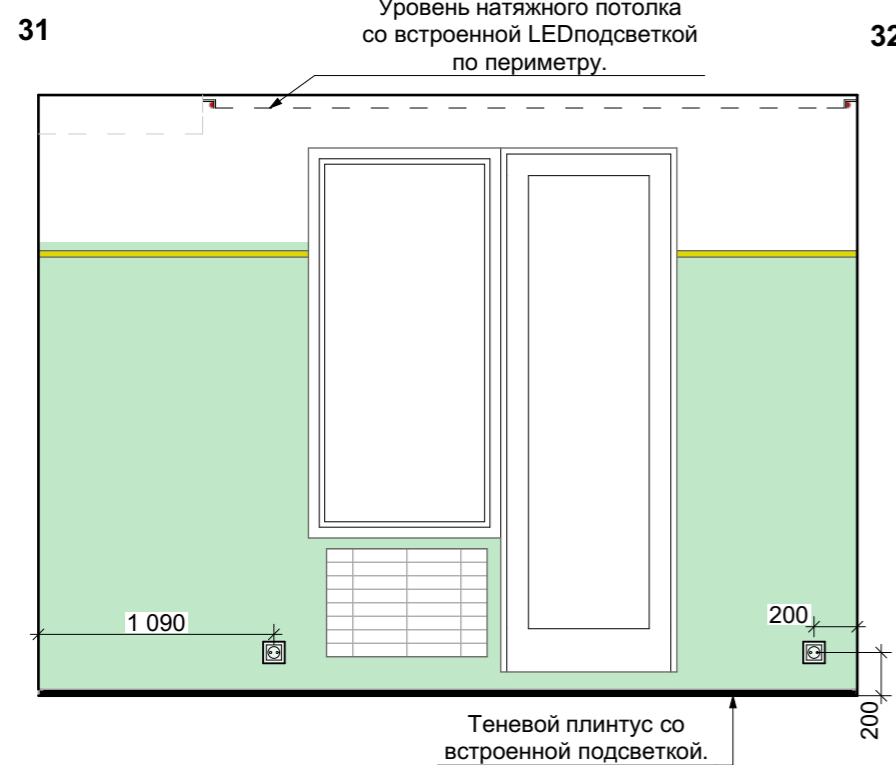
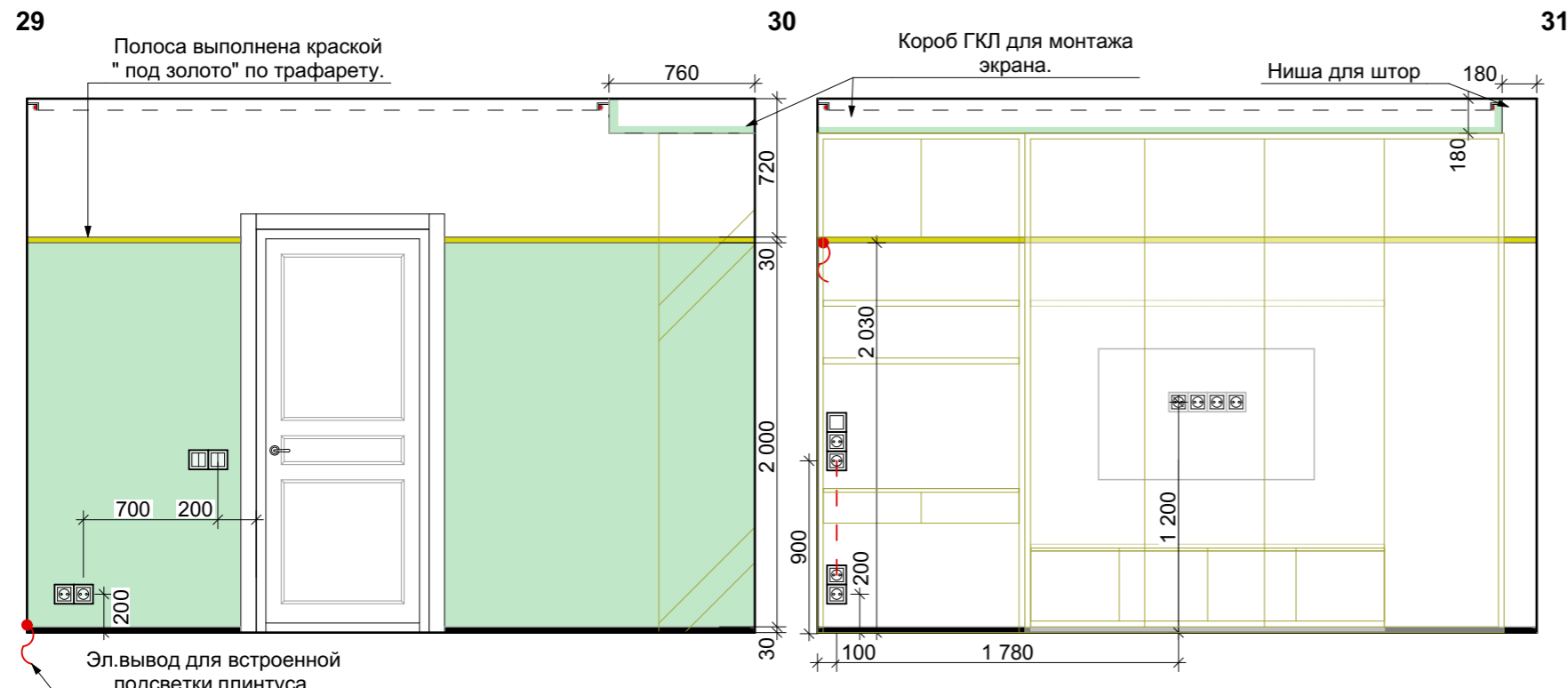

Условные обозначения:

	Стены под покраску DULUX Цвет J374. Сделать пробный выкрас и оттенок согласовать с заказчиком.	16,0 кв.м.
	Стены под покраску DULUX Цвет белый	17,6 кв.м.
	Декоративные стеновые панели пр-во Orac Decor W110 HILL 200x25x1,6см, окраска в цвет стен.	2 шт.
	Сечение мебели.	

ПРИМЕЧАНИЕ:

1. Все размеры указаны в мм. Штриховки носят условный характер.
2. Перед началом работ уточнить по месту все размеры и отметки.
3. Несоответствие отметок и размеров согласовать с руководителем проекта.
4. См. совместно с листом по электрике и расстановке светильников с привязками.
5. Материалы указаны без запаса. Запасы по материалам уточнять с менеджерами по продажам.

						<i>Студия дизайна интерьеров Елизаветы</i>			
						<i>Пестовой</i>			
Изм.	Кол.уч.	Лист	Недок.	Подп.	Дата	<i>Дизайн проект интерьера ЖК "Тихая гавань"</i>	Масштаб	Лист	Листов
							1:35	32	1
						<i>Развертки по Гостиной</i>			

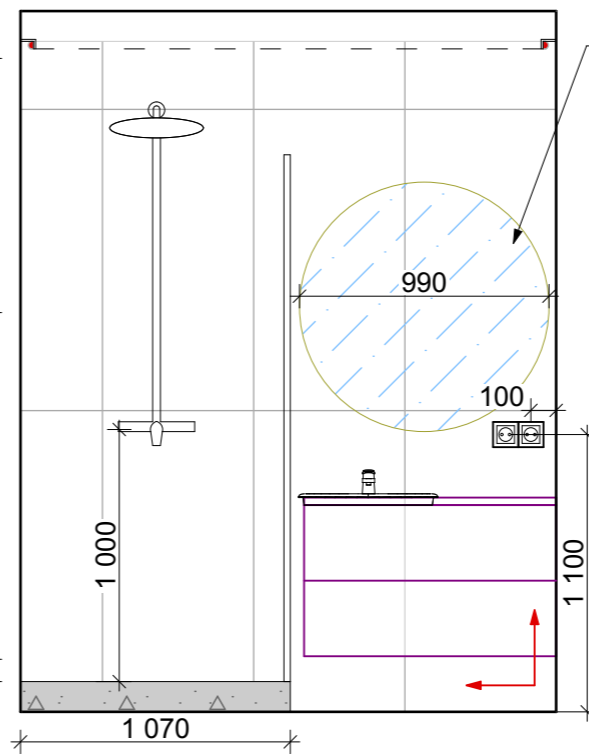
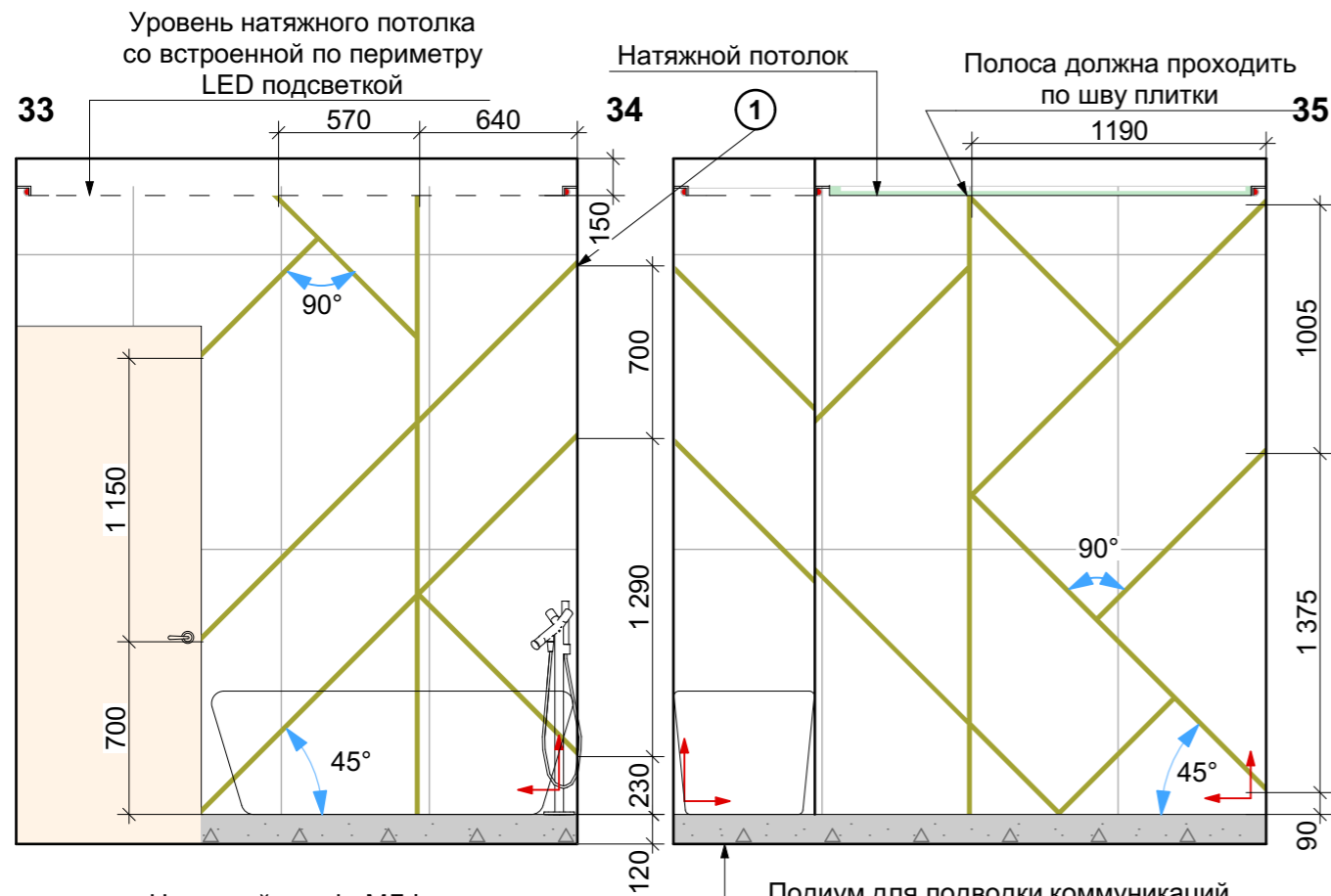

ПРИМЕЧАНИЕ:

1. Все размеры указаны в мм. Штриховки носят условный характер.
2. Перед началом работ уточнить по месту все размеры и отметки.
3. Несоответствие отметок и размеров согласовать с руководителем проекта.
4. См. совместно с листом по электрике и расстановке светильников с привязками.
5. Материалы указаны без запаса. Запасы по материалам уточнять с менеджерами по продажам.
6. Опуск потолка обусловлен разводкой труб по потолку. Высоту корректировать по месту.
7. !!! Рекомендуется перед заказом латунных накладок выполнить разметку/раскладку на стене, подсчитать точный метраж.

Навесной шкаф: МДФ под покраску цвет белый матовый

Подиум для подводки коммуникаций в душевую/к отдельно стоящей ванне

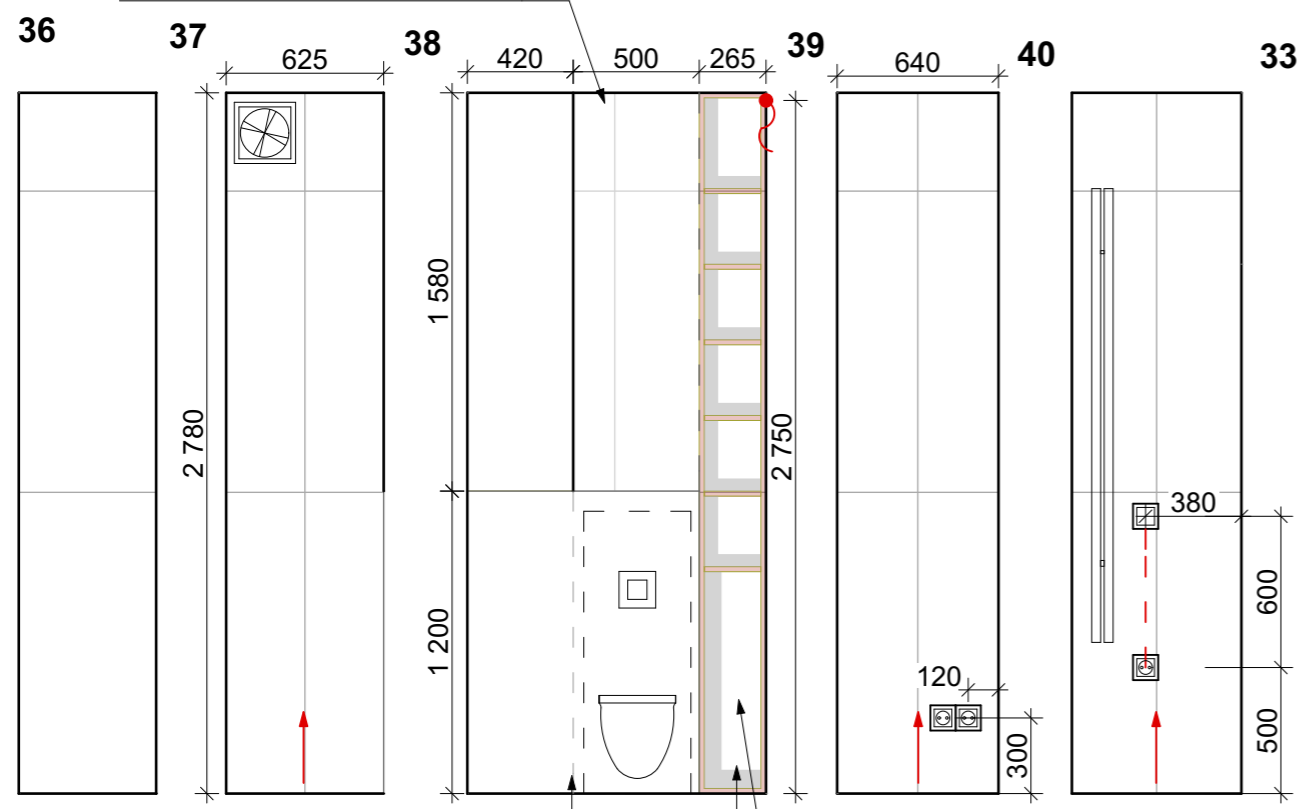

Короб под инсталляцию и коммуникации в отделке панелей МДФ

Стеллаж

**Стена за стеллажом и навесным шкафом выполнена в плитке

Условные обозначения:

	КЕРАМОГРАНИТ SLIM ELITE WHITE MATT 60X120X5 ОТ STARO (ИНДИЯ)	26,5 кв.м.
	Латунные накладки 3000x20x1 мм.	21,5 пог.м.
	Сечение мебели.	

						Студия дизайна интерьеров <i>Елизаветы</i>			
						Пестовой			
Изм.	Кол.уч.	Лист	Нодок.	Подп.	Дата	Дизайн проект интерьера ЖК "Тихая гавань"	Масштаб	Лист	Листов
							1:30	33	1
						Развертки по Сан.узлу			