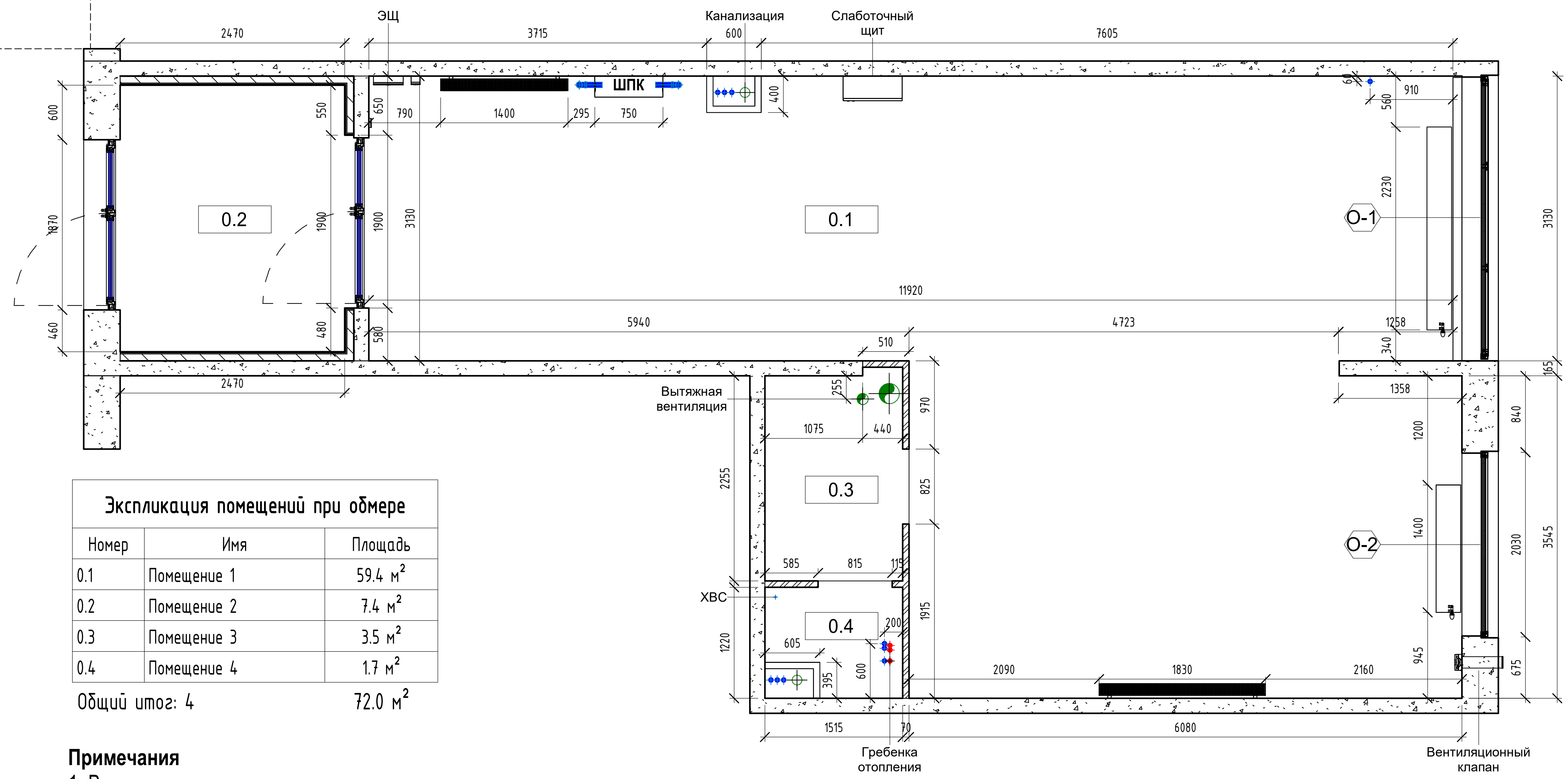

Экспликация помещений при обмере		
Номер	Имя	Площадь
0.1	Помещение 1	59.4 м^2
0.2	Помещение 2	7.4 м^2
0.3	Помещение 3	3.5 м^2
0.4	Помещение 4	1.7 м^2
Общий итог: 4		72.0 м^2

Примечания

1. Все высоты даны от уровня черного пола:
   - Н общая ≈ 3130
   - Н дверных проемов ≈ 2120
   - Н низа окна ≈ 290-370
   - Н верха окна ≈ 2960-2990
2. Ввод системы ХВС со счетчиком расположен в помещении 0.4.
3. Канализационный вывод расположен в помещении 0.4. Согласовать возможность врезки в канализационные стояки расположенные в помещения 0.1 и 0.4 для слива воды с раковин.
4. Гребенка отопления со счетчиком расположена в помещении 0.4. Согласовать возможность изменения расположения приточных и обратных отводов без изменния ввода отопления. Получить план размещения системы отопления под стяжкой.
5. Вводной кабель электропитания расположен в помещении 0.1. Уточнить вводную мощность электроснабжения. Расчетная мощность потребления 10-15 кВт.
6. Вентиляционная система реализована естественным притоком вентиляционного клапана у окна О-2. И вытяжными каналами в помещениях 0.3 и 0.4.
7. Система пожарной сигнализации и пожаротушения представлена 4мя датчиками дыма, звуковым извещателем, пожарным шкафом, световым табло выход и ручным пожарным извещателем.
8. Отсутствует вывод системы кондиционирования, согласовать возможное расположение вшенего блока кондиционера.

Согласовано

Взам. инв. №

Подп. и дата

Инв. № подл.

Изм.	Лист	№ док.	Подпись	Дата	Обмерный план	Лист 2

29.04.2024 14:08:08

Копировал

Формат

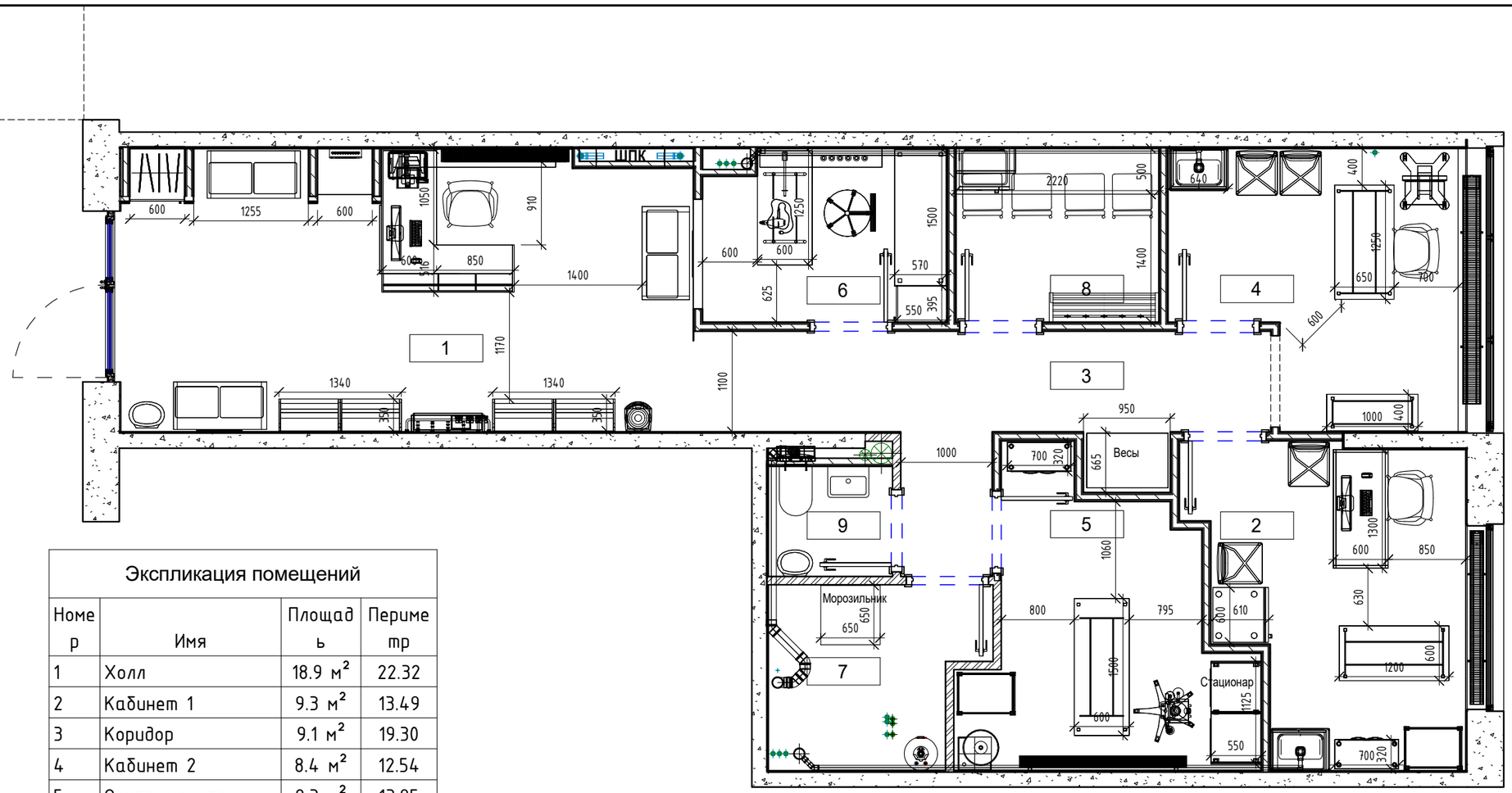

Экспликация помещений

Номер	Имя	Площадь	Периметр
1	Холл	18.9 м²	22.32
2	Кабинет 1	9.3 м²	13.49
3	Коридор	9.1 м²	19.30
4	Кабинет 2	8.4 м²	12.54
5	Операционная	8.3 м²	13.95
6	Груминг	4.7 м²	9.00
7	Склад	4.4 м²	9.23
8	Комната отдыха	4.2 м²	8.24
9	Санузел	1.6 м²	5.13
Общий итог: 9		69.0 м²	

Примечания

1. Встраиваемая мебель устанавливается после дополнительных обмеров итоговой чистовой отделки помещений.
2. Символом * отмечен максимальный габаритный размер

Согласовано

Взам. инв. №

Подп. и дата

Инв. № подл.

Изм.	Лист	№ док.	Подпись	Дата	Планировочное решение	Лист 3

29.04.2024 14:08:18

Копировал

Формат

C:\Users\user\OneDrive\Design\Вентилинка\Second\vet-resid2-оформление.rvt

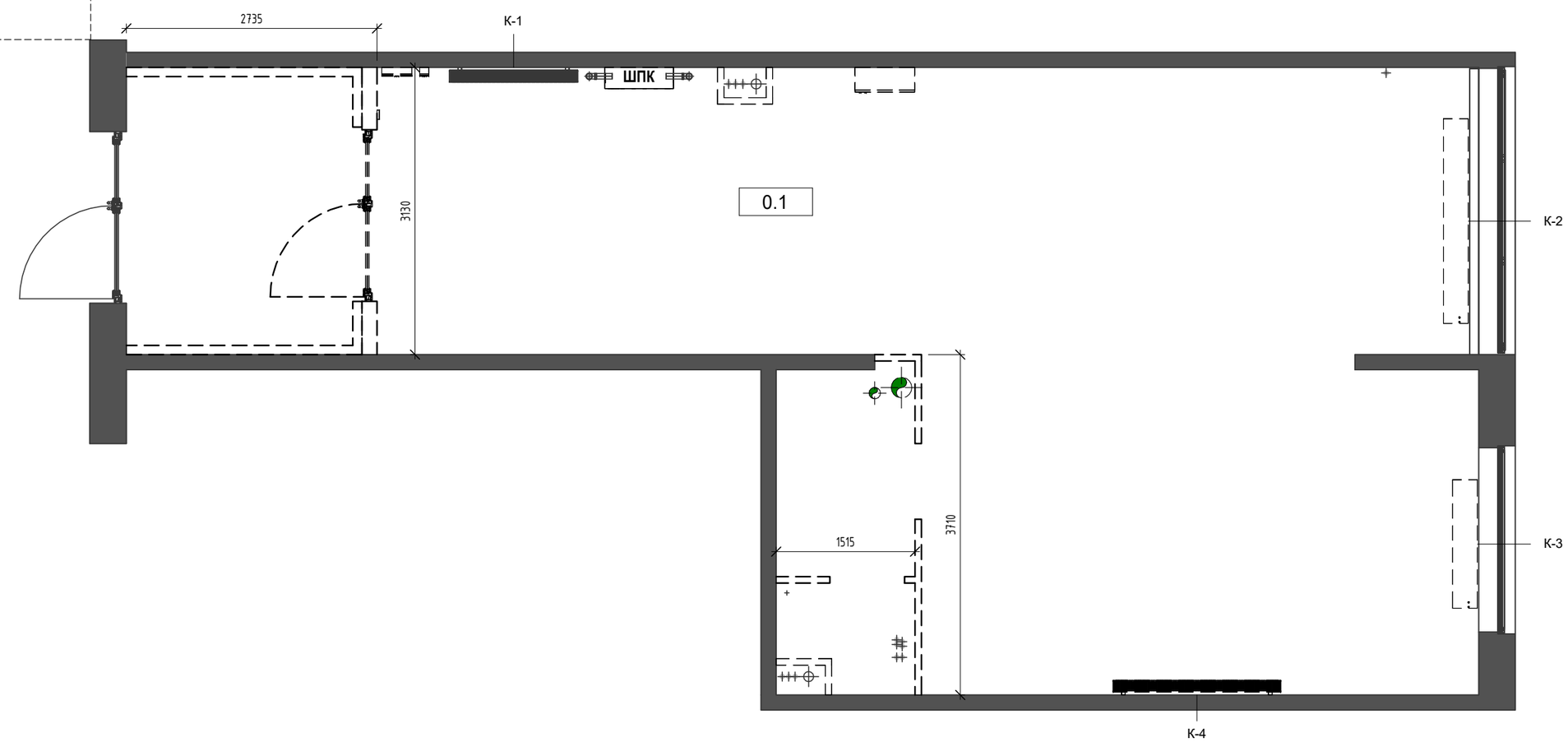

Примечания

1. Произвести демотаж перегородок помещения 0.2 с сохранением дверного блока. Демонтировать утепление тамбура, до уровня стен основного помещения 0.1.
2. Произвести демонтаж потолка помещения 0.2 до уровня потолка основного помещения 0.1.
3. Произвести демонтаж перегородок помещений 0.3 и 0.4
4. Проимзвести демонтаж отводящих труб системы вентиляции с целью переноса.
5. Произвести демонтаж конветоров К-2, К-3 и К-4 с сохранением.
6. Произвести перенос электрического и слаботочных щитов согласно проекту.
7. Произвести замену пожарного шкафа с красного на белый.

Согласовано

Взам. инв. №

Подп. и дата

Инв. № подл.

Изм.	Лист	№ док.	Подпись	Дата	План демонтажа	Лист 4

29.04.2024 14:08:23

Копировал

Формат

Условные обозначения

- Перегородка ГКЛ 100/50 шаг 600
- Короб ГКЛ односторонний 75/50
- Штукатурка
- Перегородка пазогребниевая

Примечания

1. Все внешние стены и откосы оштукатуриваются машинным способом с полировкой под покраску. В местах, где запроектированы короба для разводки коммуникаций оштукатуривание не производится.
2. При реализации по размерам учитывать кривизну стен и перегородок.
3. В местах, где на внешних стенах должны располагаться электромонтажные изделия, перед его нанесением необходимо сделать разводку и согласовать глубину штукатурного слоя.
4. В месте отмеченным * размер зависит от глубины шкафа пожарного крана и определяется как максимальная глубина шкафа пожарного крана
5. Проектный уровень чистого пола +0.005 от уровня черного пола, с расчетом на нанесения полимерного наливного покрытия. Перед возведением перегородок необходимо удостовериться в отсутствии значимого перепада черного пола и при необходимости произвести выравнивание самовыравнивающимся раствором.
6. Размеры возведения перегородок даны от оштукатуренных стен и уровня чистого пола. Высота дверных проемов +2.060 от уровня чистого пола. Перегородки выстраиваются до перекрытия, если не указано иное.
7. Зашивка коробов производится после разводки коммуникаций и установки инсталляции.

5.1 Перегородка в холле

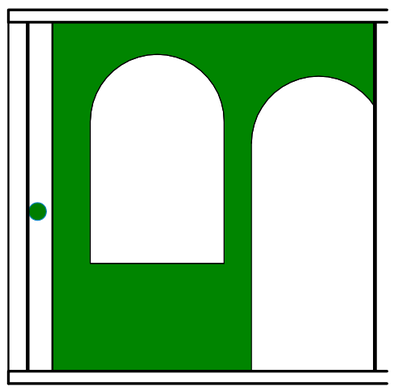

5.2 Ниша в холле

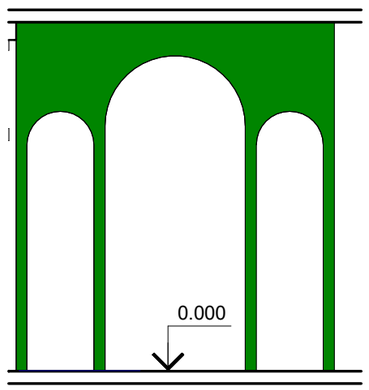

5.3 Коридор

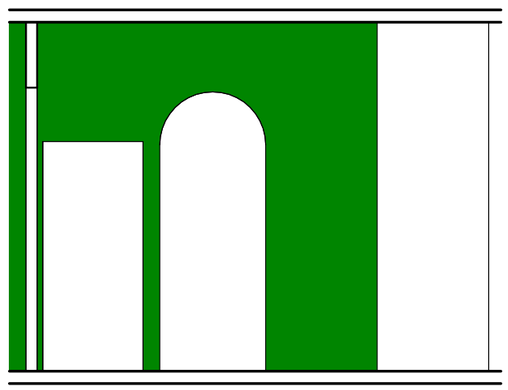

Изм.	Лист	№ док.	Подпись	Дата	План монтажа	Лист 5

Согласовано

Взам. инв. №

Подп. и дата

Инв. № подл.

29.04.2024 14:08:32

Копировал

Формат

C:\Users\user\OneDrive\Design\Великанка\Second\vet-resul\2-оформление.rvt

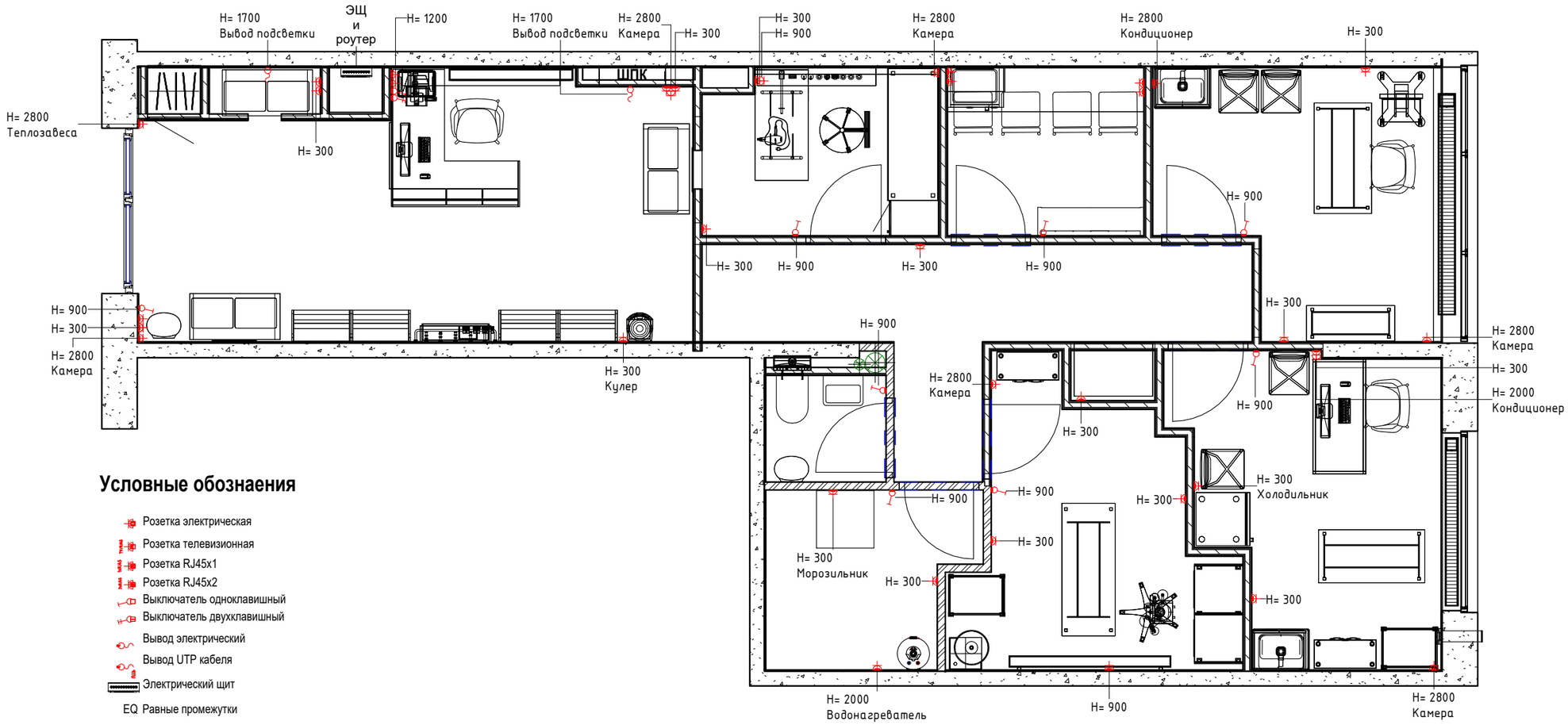

Условные обознаения

- Розетка электрическая
- Розетка телевизионная
- Розетка RJ45x1
- Розетка RJ45x2
- Выключатель одноклавишный
- Выключатель двухклавишный
- Вывод электрический
- Вывод UTP кабеля
- Электрический щит
- EQ Равные промежутки

Примечания

1. Электрощит и роутер расположены в холле (1) в нише за дверью шкафа.
2. Серия электроустановочных изделий - SCHNEIDER ELECTRIC ATLAS DESIGN цвет белый.
2. Предусмотреть возможность не отключать холодильное оборудование.
3. Все высоты даны от уровня чистого пола.

Спецификация электроустановочных изделий	
Тип	Число
B_Выключатель двухклавишный	1
B_Выключатель одноклавишный	8
P_Розетка 220V	37

Согласовано

Взам. инв. №

Подп. и дата

Инв. № подл.

Изм.	Лист	№ док.	Подпись	Дата	План расстановки мебели с электрикой	Лист 10

29.04.2024 14:08:42

Копировал

Формат